Подружка

АПРЕЛЬ 2017

НИ ДНЯ
БЕЗ ПРИЗА
В 2017!

Каждый день

ДЕНЕЖНЫЙ ПРИЗ
50 000 ₽
в фестивале от Lady Pink

на стр. 6–7

EXCLUSIVE

Юлия Барановская

ЭКСКЛЮЗИВНОЕ ИНТЕРВЬЮ И ФОТОСЕССИЯ

на стр. 42–46

Подружка

Дарите безграничный выбор

Подарочные сертификаты «Подружка»

Во всех магазинах «Подружка» и на сайте **podrygka.ru**

При оплате покупок подарочным сертификатом действует скидка по дисконтной карте, утренняя скидка, 15% 15-го числа, скидка по социальной карте. На покупку подарочного сертификата скидки не распространяются. Для юридических лиц подробности по тел. 8-800-707-47-47.

Как получить карту

Просто совершите покупку на сумму от **600 рублей** в Москве или от **500 рублей** в Санкт-Петербурге, заполните анкету, и дисконтная карта Ваша.

Скидка по дисконтной карте зависит только от Ваших покупок!

Чем больше покупок Вы совершили в текущем месяце, тем выше скидка на покупки в следующем!

Скидка на следующий месяц:

3% всегда на карте

10% покупки в этом месяце на 1000 руб.

15% покупки в этом месяце на 1500 руб.

Скидка по карте суммируется с утренней скидкой

Каждый день до 12:00 скидка по дисконтной карте **увеличивается на 5%!**

Только для владельцев дисконтных карт действует акция «Выгодная цена»!

Это **очень низкая цена** на самые популярные товары.

Специальные акции только для владельцев дисконтных карт

Каждый месяц **25-го числа** для покупательниц с определенными именами действует скидка по дисконтной карте **–20% на весь ассортимент!** Имена, которые получат скидку в этом месяце, ищите 20–23-го числа на сайте podruzka.ru и в группах социальных сетей. Для получения скидки в день именин обязательно зарегистрируйте Вашу дисконтную карту на сайте podruzka.ru в разделе «Проверить скидку» или позвоните в колл-центр по тел. 8 800 707-47-47. Ждите СМС-сообщение с приглашением на Ваши именины!

Подружка

«ПОДРУЖКА»
АПРЕЛЬ 2017
№ 04 (57)

Учредитель: ООО «Табер Трейд», 115280, г. Москва, ул. Ленинская Слобода, д. 19, тел./факс: (495) 380-28-28.

Отпечатано в ЗАО «ПК «ЭКСТРА М», 143405, Московская область, Красногорский р-н, п/о «Красногорск-5», а/м «Балтия», 23-й км, полиграфический комплекс.

Тираж: 400 000 экз. Цена: бесплатно. Дата выхода: апрель 2017 г.

Журнал зарегистрирован в Федеральной службе по надзору в сфере связи, информационных технологий и массовых коммуникаций. Свидетельство о регистрации ПИ № ФС77-52578 от 25 января 2013 г.

Все права защищены. Учредитель не несет ответственности за информацию, содержащуюся в рекламных материалах. Полное или частичное воспроизведение статей и материалов, опубликованных в «Подружке», возможно только с согласия Учредителя.

vk.com/podrygkashop
facebook.com/podrygkashop
instagram.com/podrygkashop

Главный редактор | **Динара Дибирова**

Креативный директор | **Елена Игнатенко**

Выпускающий редактор
Алёна Шугиевна

Редактор разделов «Декоративная косметика» и «Парфюмерия»
(рубрики: Роскошь на губах, Тени с искрой, Выразительный взгляд, Безупречный тон, До кончиков ногтей, Ароматная женщина)
Александра Толтунова

Консультант разделов «Декоративная косметика» и «Парфюмерия»
(рубрики: Роскошь на губах, Тени с искрой, Выразительный взгляд, Безупречный тон, До кончиков ногтей, Ароматная женщина)
Александра Толтунова

Редактор разделов «Уход за кожей лица и тела», «Уход за волосами»
(рубрики: Свежие коже, Наслаждение для тела, Красота волос, Мужской клуб, Интересные новинки)
Екатерина Цыплукова

Редактор раздела «Бижутерия» | **Валерия Орехова**

Редактор раздела «Средства для окрашивания волос и стайлинг» | **Ирина Соколова**

Консультанты рубрики «Respect за эффект» | **Екатерина Цыплукова, Александра Толтунова, Ирина Соколова**

Ответственный менеджер рубрик «Подарок за покупку», «Выгодная пара», «2 = 3» | **Виктория Коляго**

Ответственный менеджер рубрики «Выгодная цена»
Наталья Торикашвили

Ответственный менеджер анонсов фестивалей и итогов фестивалей | **Любовь Иванова**

РЕКЛАМА В ЖУРНАЛЕ

Категории «Декоративная косметика», «Парфюмерия»
Александра Толтунова

Категория «Уход за кожей лица, тела, волосами»
Екатерина Цыплукова

Категории «Гигиена», «Уход за полостью рта», «Бытовая химия», «Краски для волос, стайлинг» | **Ирина Соколова**

НАД НОМЕРОМ РАБОТАЛИ:

Алена Лазарева, Арина Эйрих, Ксения Полякова, Анастасия Самохвалова, Екатерина Шишкина, Светлана Быкова, Алена Попова

Настоящий каталог не является публичной офертой.

КУПИ Libresse

получи шанс выиграть АВТОМОБИЛЬ*

КУПИ УПАКОВКУ СО СТИКЕРОМ

РЕГИСТРИРУЙ КОД НА САЙТЕ
promo-libresse.ru
(внутри пачки)

ВЫИГРЫВАЙ ПРИЗЫ
Не упусти свой шанс выиграть автомобиль и множество других призов

* Дизайн автомобиля представлен для примера. Организатор: ООО «ЭсСиЭ Хайджин Продактс Раша», 117105, Россия, Москва, ул. Нагатинская, д. 16, стр. 3. Информация о правилах акции, количестве призов, сроках, месте и способе их получения – на сайте promo-libresse.ru. Общий срок акции – с 01.03.2017 по 31.05.2017. **Срок регистрации кодов – с 01.03.2017 по 30.04.2017.** Код внутри упаковки. Не забудьте сохранить чек. Общий призовой фонд акции, творческий конкурс – автомобиль, 2 шт., сертификат на сумму 20 000 руб., 32 шт., еженедельные призы – сертификат на сумму 2 000 руб., 800 шт., специальные призы – набор Libresse, 600 шт.

С 1 по 30 апреля 2017 г.

При покупке **продукции Lady Pink** на сумму от **799 ₽** получи **гарантированный подарок — стильную сумку!**

Владельцы дисконтных карт, совершившие акционную покупку, получают возможность выиграть один из **30 денежных призов в 50 000 ₽**!

Количество подарков ограничено. Информация об организаторе акции, сроках и правилах ее проведения, количестве призов и порядке их получения на сайте www.podrugka.ru или у продавцов-консультантов. Реклама.

ВЫИГРЫВАЙ КАЖДЫЙ ДЕНЬ ДЕНЕЖНЫЙ ПРИЗ 50 000 ₽!

by LadyPink ACCESSORIES

НИ ДНЯ БЕЗ ПРИЗА 2017 2017 В «ПОДРУЖКЕ»

50 000 ₽

Подарок при покупке на сумму от 799 ₽

Подружка

Сеть магазинов косметики

ВЫГОДНАЯ ЦЕНА

Ищите товары с ценником

ЭТО ОЧЕНЬ НИЗКАЯ ЦЕНА!

Только для владельцев карт «Подружка»

ДРУГИЕ СКИДКИ (по социальной карте, утренняя скидка 5%, скидка 15% 15-го числа, по купонам и другим акциям сети) **НЕ ДЕЙСТВУЮТ.**

BOURJOIS
Помада для губ Rouge Edition (в ассортименте)

MAYBELLINE NY
Помада для губ Hydra Extreme Collagen (в ассортименте)

EVELINE
Блеск для губ BB Magic Gloss (в ассортименте)

VIVIENNE SABO
Блеск для губ Champs Elysees (в ассортименте)

EVELINE
Тушь для ресниц Volumix Fiberlast (в ассортименте)

L'OREAL PARIS
Тушь для ресниц Telescopic (в ассортименте)

MAYBELLINE NY
Тушь для ресниц Volume Express (в ассортименте)

VIVIENNE SABO
Тушь для ресниц Femme Fatale

Настоящий каталог не является публичной офертой.

ВЫГОДНАЯ ЦЕНА

Выгода 50 ₽

185 ₽

135 ₽

VIVIENNE SABO

Карандаш для глаз устойчивый (в ассортименте)

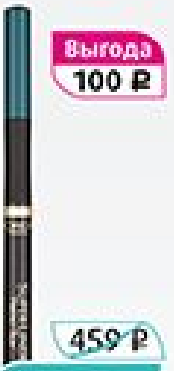

Выгода 100 ₽

459 ₽

359 ₽

L'OREAL PARIS

Подводка-фломастер для глаз Super Liner Perfect Slim (в ассортименте)

Выгода 70 ₽

315 ₽

245 ₽

BOURJOIS

Карандаш для бровей Sourcil Precision (в ассортименте)

Выгода 80 ₽

317 ₽

237 ₽

VIVIENNE SABO

Тени для век Quatre Nuances (в ассортименте)

Выгода 300 ₽

1040 ₽

740 ₽

L'OREAL PARIS

Палетка теней для век Color Riche (в ассортименте)

Выгода 100 ₽

419 ₽

319 ₽

MAYBELLINE NY

Крем тональный для лица Superstay 24H (в ассортименте)

Выгода 130 ₽

625 ₽

495 ₽

BOURJOIS

Тональный крем-сыворотка для лица Healthy Mix Serum (в ассортименте)

Выгода 120 ₽

545 ₽

425 ₽

L'OREAL PARIS

Основа под макияж Lumi Magique концентрат света

Выгода 120 ₽

545 ₽

425 ₽

L'OREAL PARIS

Корректор для лица Lumi Magique (в ассортименте)

Выгода 140 ₽

599 ₽

459 ₽

BOURJOIS

Пудра компактная для лица Silk Edition (в ассортименте)

Выгода 100 ₽

479 ₽

379 ₽

MAYBELLINE NY

Пудра компактная для лица Superstay 24H (в ассортименте)

Выгода 50 ₽

189 ₽

139 ₽

PINK UP

Гель-лак для ногтей Gel, 15 мл (в ассортименте)

Настоящий каталог не является публичной офертой.

ВЫГОДНАЯ ЦЕНА

PINK UP
Верхнее покрытие-гель для ногтей Gel, 15 мл

PINK UP
Базовое покрытие для ногтей Крепкие ногти, 15 мл

SALLY HANSEN
Средство для закрепления лака Insta-Dri против отслаивания

ORLY
Средство для укрепления ногтей Tough Cookie, 9 мл

ORLY
Средство для удаления кутикулы Cuticle, 18 мл

GUCCI*
Туалетная вода Rush (женская), 50 мл

MOSCHINO*
Туалетная вода Fresh (женская), 30 мл

BENETTON*
Туалетная вода Colors Pink (женская), 80 мл

DOLCE & GABBANA*
Туалетная вода The One For Men (мужская), 50 мл

HUGO BOSS*
Парфюмерная вода Man Extreme (мужская), 60 мл

SEA OF SPA
Молочко для лица очищающее

EVELINE
Мицеллярная вода гиалуроновая Facemed+ 3 в 1, 400 мл

Настоящий каталог не является публичной офертой. *Ассортимент представлен не во всех магазинах сети.
www.podrygka.ru | подружка.рф
Телефон колл-центра: 8 800 707-47-47

ВЫГОДНАЯ ЦЕНА

GARNIER
Лосьон для снятия макияжа с глаз Skin Naturals 2 в 1

ECHOICE
Пенка для умывания с экстрактом соевых бобов

ESFOLIO
Крем для лица Collagen с коллагеном

L'OREAL PARIS
Дневной крем-уход для лица Роскошь питания, 50 мл

IT'S SKIN
Эмульсия для лица Green Tea увлажняющая

ORGANIC SHOP
Скраб для тела Бразильский кофе

ECO LABORATORIE
Сухое масло для тела Гладкость и упругость

SUN LOOK
Пенка-автозагар для лица и тела для любого цвета кожи

VOX
Мусс для депиляции Gold

NEXTBEAU
Крем для рук Rich piggy

DOVE
Дезодорант Невидимый (антиперспирант)

L'OREAL PARIS
Краска для волос Preference (в ассортименте)

Настоящий каталог не является публичной офертой.

ВЫГОДНАЯ ЦЕНА

Выгода 60 ₽

249 ₽

189 ₽

SCHWARZKOPF

Стайлинг-пудра Got2B пороШОК для объема

Выгода 50 ₽

195 ₽

145 ₽

BODY RESORT

Шампунь для волос Exotical Guava

Выгода 50 ₽

195 ₽

145 ₽

BODY RESORT

Кондиционер для волос Exotical Guava

Выгода 60 ₽

259 ₽

199 ₽

SCHWARZKOPF

Шампунь для волос Essence Ultime Elastin+Volume & Fullnes

Выгода 200 ₽

749 ₽

549 ₽

DAENG GI MEO RI

Средство против выпадения волос восстанавливающее

Выгода 50 ₽

199 ₽

149 ₽

ESTEL

Сканер-эликсир для восстановления волос Beauty Hair Lab Vita

Выгода 50 ₽

175 ₽

125 ₽

JOANNA

Лак для волос Styling Effect экстрасильной фиксации

Выгода 40 ₽

179 ₽

139 ₽

REXONA

Дезодорант Men Невидимый антиперспирант

Выгода 40 ₽

189 ₽

149 ₽

AXE

Дезодорант Black

Выгода 70 ₽

269 ₽

199 ₽

L'OREAL PARIS

Гель для бритья Men Expert против раздражений

Выгода 70 ₽

265 ₽

195 ₽

NIVEA

Гель для бритья Men для чувствительной кожи успокаивающий

Выгода 80 ₽

359 ₽

279 ₽

NIVEA

Лосьон после бритья Men Классический увлажняющий

Настоящий каталог не является публичной офертой.

Реклама

Lady Pink
ACCESSORIES

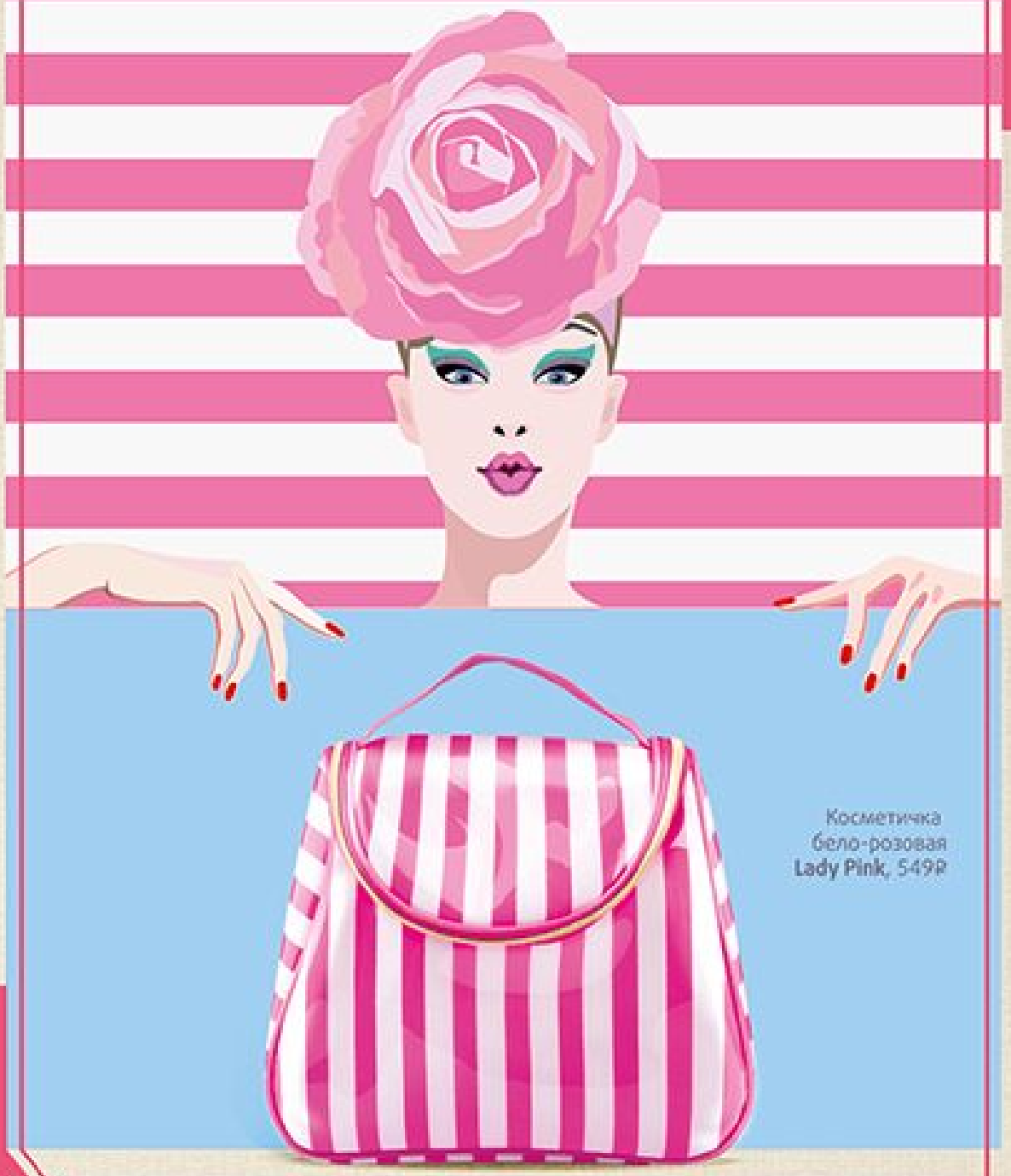

Косметичка
бело-розовая
Lady Pink, 549Р

Новая вместительная косметичка Lady Pink
для поклонниц элегантности и лаконичности.

ПОЛОСКА – ЭТО КЛАССИЧЕСКИЙ ТРЕНД!

Эксклюзивно в магазинах «Подружка»

ПОДАРОК за покупку

· АПРЕЛЬ ·

* Количество подарков ограничено.
** Сумма до применения скидки.
*** Подарочные наборы в акции не участвуют.

MAYBELLINE
MAKE IT HAPPEN™ NEW YORK

Косметичка или эликсир для губ **в подарок***

При покупке продукции MAYBELLINE NY на сумму от 599 ₽.**

Sally Hansen

Ножницы для маникюра **в подарок***

При покупке продукции SALLY HANSEN на сумму от 449 ₽.**

Настоящий каталог не является публичной офертой.

HAIR CARE
KENSUKO

Kharisma
Voltage

Стильная бутылка для воды **в подарок***

При покупке продукции KHARISMA VOLTAGE или KENSUKO на сумму от 899 ₽.**

SHAKIRA

Мини-версия аромата Shakira Dance **в подарок***

При покупке любого аромата SHAKIRA.

sea of spa
ESSENTIAL DEAD SEA TREATMENT

Спа-тапочки **в подарок***

При покупке продукции SEA OF SPA на сумму от 799₽.**

esfolio

Тканевая маска для лица **в подарок***

При покупке продукции ESFOLIO на сумму от 449 ₽.**

Настоящий каталог не является публичной офертой.

MOSCHINO

Косметичка
в подарок*

При покупке любого аромата MOSCHINO от 50 мл.

syoss got2b taft

Зонт
в подарок*

При покупке средств для стайлинга GOT2B, TAFT или SYOSS на сумму от 449 ₽.**

NATURA SIBERICA

Гель для душа или соль для ванн **в подарок***

При покупке двух продуктов NATURA SIBERICA.

ЧИСТАЯ ЛИНИЯ

Лосьон-тоник витаминный
в подарок*

При покупке двух продуктов по уходу за лицом ЧИСТАЯ ЛИНИЯ. ***

Настоящий каталог не является публичной офертой.

ésfolio

НОЧНЫЕ МАСКИ ESFOLIO

ЖЕЛЕЙНЫЕ • ДЛЯ ЛИЦА

- восполняет недостаток коллагена
- замедляет процессы возрастных изменений кожи
- способствует восстановлению клеток

- улучшает цвет лица
- уменьшает пигментацию
- обновляет эпидермис
- оказывает легкое осветляющее действие

- уменьшает глубину и выраженность мимических морщин
- замедляет старение
- защищает кожу лица от УФ-лучей

1–30 АПРЕЛЯ
При покупке продукции ESFOLIO на сумму от 449р. – тканевая маска для лица **В ПОДАРОК!**

Реклама

с коллагеном

с улиткой

с молоком

Подружка

ЭКСКЛЮЗИВНО
В СЕТИ МАГАЗИНОВ «ПОДРУЖКА»

День, когда **МОЖНО ВСЁ!**

15% скидка

15-го числа каждого месяца

Реклама

-50% скидка на 2-й продукт

ВЫГОДНАЯ пара

Сроки проведения:
1–30 апреля

Купи один продукт из акционной пары за полную стоимость и получи скидку 50% на второй.*

При покупке любого крема для лица HIMALAYA HERBALS **скидка 50%** на любое средство для очищения лица HIMALAYA HERBALS!

При покупке любого тонального крема или корректора для лица EVELINE **скидка 50%** на пудру для лица EVELINE!

При покупке любого шампуня GARNIER Fructis **скидка 50%** на любой бальзам GARNIER Fructis!

При покупке любых кассет GILLETTE **скидка 50%** на любое средство для или после бритья GILLETTE!

*Продукция со скидкой в акции не участвует. Скидка не суммируется с другими скидками сети. Может быть выдано более одного товара со скидкой 50% в зависимости от количества выполненных акционных условий.

Настоящий каталог не является публичной офертой.

ДЕНЬ РОЖДЕНИЯ
с «Подружкой»!

Мы увеличиваем скидку по дисконтной карте на 1 уровень!

Специальная скидка действует весь календарный месяц Вашего рождения!

Хотите получить максимальную скидку?

1. Сообщите нам о Вашем дне рождения за 3 недели до него*. Для этого заполните анкету на сайте podrygka.ru или позвоните в колл-центр по бесплатному телефону 8-800-707-47-47.

2. Приготовьтесь к празднику заранее — совершайте больше покупок за месяц до Вашего дня рождения, и весь следующий месяц радуйте себя самой большой скидкой от «Подружки»!

* Если Вы указывали дату рождения при заполнении анкеты на получение карты, дополнительная регистрация не требуется.

2=3

2=3 ТРИ ПРОДУКТА ПО ЦЕНЕ ДВУХ

Сроки проведения:
1–30 апреля

Один из трех товаров (с наименьшей или равной стоимостью) покупатель получает **бесплатно.*** На остальные два товара **другие скидки** (по дисконтной карте, по социальной карте, утренняя скидка 5%, скидка 15% 15-го числа, по купонам и другим акциям сети) **не действуют**.

MAX FACTOR X

2=3

При покупке трех товаров марки MAX FACTOR — один из них бесплатно!

Perfecta

2=3

При покупке трех любых масок для лица PERFECTA — одна из них бесплатно!

ECO LABORATORIE
natural & organic

2=3

При покупке трех любых средств для лица ECO LABORATORIE — одно из них бесплатно!

БЫТОВАЯ ХИМИЯ

2=3

При покупке трех любых средств бытовой химии — одно из них бесплатно!

*Товар с наименьшей стоимостью.

Настоящий каталог не является публичной офертой.

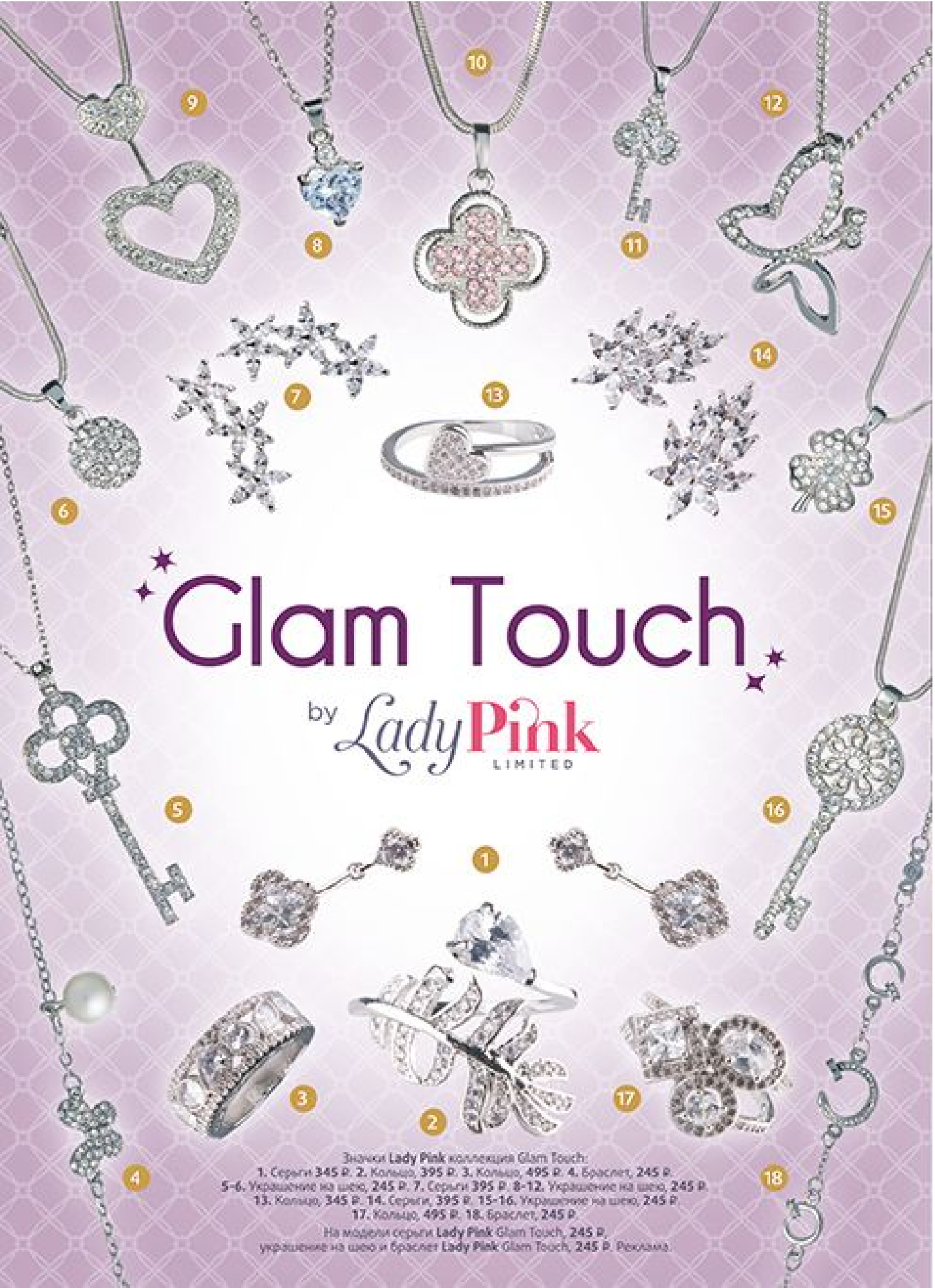

Значки **Lady Pink** коллекция Glam Touch:
1. Серьги **345 Р. 2.** Кольцо, **395 Р. 3.** Кольцо, **495 Р. 4.** Браслет, **245 Р.**
5-6. Украшение на шею, **245 Р. 7.** Серьги **395 Р. 8-12.** Украшение на шею, **245 Р.**
13. Кольцо, **345 Р. 14.** Серьги, **395 Р. 15-16.** Украшение на шею, **245 Р.**
17. Кольцо, **495 Р. 18.** Браслет, **245 Р.**

На модели серьги **Lady Pink** Glam Touch, **245 Р.**
украшение на шею и браслет **Lady Pink** Glam Touch, **245 Р.** Реклама.

Look BOOK

TOTAL COLOR BLOCK

Размышляя о цвете, дизайнеры сошлись во мнении, что цветовые блоки пора вернуть на подиум. Тенденция total color block возродилась к жизни. Цветовые блоки формируют look с головы до пят, подчиняя образ единому цвету. Остается лишь решить, какие именно цвет и стиль станут твоими союзниками этой весной.

Пальто Zara

Кольцо Lady Pink Glam Touch, 395₽

Слипоны Girlhood

Серьги Lady Pink Glam Touch, 445₽

Браслет Lady Pink Glam Touch, 265₽

Платье Zara

Серьги Lady Pink Glam Touch, 395₽

CHRISTIAN DIOR

OFF WHITE

КРАСНЫЙ

Красный цвет окончательно убедил девушек, что ограничиваться им исключительно по случаю глупо. Великолепный цвет органично интегрируется в «серые будни», привнося динамику и позитив. Воздушные полупрозрачные летящие юбки-пачки красного цвета в весенне-летней коллекции дома **Christian Dior** дополнены кожаными куртками, бархатными корсетами этого же оттенка, чокерами, небольшими сверкающими серьгами и аккуратно забранными в пучок волосами. **Off-White** вывел на подиум совершенно иной образ: дерзкую леди в геометричных брюках, юбках и платьях, дополненных отнюдь не приталенными жакетами. Единственное, что их объединяло, — красный total color block.

Брюки Aurora Firenze

Серьги Lady Pink Glam Touch, 445₽

Кольцо Lady Pink Glam Touch, 345₽

Серьги Lady Pink Glam Touch, 345₽

Серьги Lady Pink Glam Touch, 445₽

Кольцо Lady Pink Glam Touch, 395₽

Туфли Lost Ink

Рюкзак Vitacci

Настоящий каталог не является публичной офертой.

Пальто Mango
Платье Dorothy Perkins
Украшение на шею Lady Pink Glam Touch, 245₽
Украшение на шею Lady Pink Glam Touch, 245₽
Кафф Lady Pink Glam Touch, 225₽
Блуза Lusio
Босоножки Lost Ink
Кольцо Lady Pink Glam Touch, 295₽
Юбка Camomilla
Браслет Lady Pink Glam Touch, 245₽
Кольцо Lady Pink Glam Touch, 345₽
BALMAIN
NINA RICCI
Очки солнцезащитные Topshop
Брюки oodji
Топ Topshop
Кольцо Lady Pink Glam Touch, 395₽
Кольцо Lady Pink Glam Touch, 395₽
Кроссовки Reebok Classics
Браслеты Lady Pink Glam Touch, 245₽

АМЕТИСТОВЫЙ

Фиолетовый цвет сложен, не зря его месторасположение определяют где-то между красным и синим, а колористы различают не меньше десятка его разновидностей. Большой любительницей фиолетового цвета оказалась **Victoria Beckham.** В своей летней коллекции она сделала ставку на глубокий, почти черничный оттенок и в качестве основного материала выбрала бархат. Соблазнительные топы, удобные брюки, строгие жакеты — всё это total color block. На некоторых моделях были замечены своеобразные браслеты с цветами. **Balmain** отдали предпочтение более яркому цвету, зато поиграли при сочетании фактур: струящийся атлас на блузе, замша на брюках с фантастически глубокими разрезами и кожаный ремень. Дополняла образ бижутерия — длинные серьги, вдетые только в одно ухо.

www.podrygka.ru | подружка.рф
Телефон колл-центра: 8 800 707-47-47

Настоящий каталог не является публичной офертой.

Браслет
Lady Pink
Glam Touch,
265₽

Серьги
Lady Pink
Glam Touch,
345₽

Кольцо
Lady Pink
Glam Touch,
225₽

Ботильоны
Inario

Сумка
Anna Wolf

Куртка
Mango

Жакет
Zara

Тюрбан
Zara

Юбка
Lusio

ВСЁ И СРАЗУ

Как быть, если ты не можешь выбрать между двумя цветами? Ответ предельно прост: зачеркни слово total, оставив лишь прием color blocking. Идея та же: тотальное цветоподчинение, — разница лишь в том, что ты можешь выбрать не один, а два цвета, как это сделали **Emporio Armani** и **Trussardi**. Оцени, насколько пестрые ткани могут гармонировать, если их динамику направить в нужное русло с помощью кроя и дополнить однотонными фрагментами. Аксессуары, а также бижутерия вносят дополнительную жизнь. Они имеют определенное преимущество — существуют самостоятельно, не подчиняясь никаким законам цвета. Впрочем, данная установка справедлива исключительно для украшений, имитирующих золото, серебро и прозрачные камни.

Кольцо
Lady Pink
Glam Touch,
395₽

Серьги
Lady Pink
Glam Touch,
345₽

Юбка
Lost Ink

Боди
Edge
Street

Туфли
Bronx

Кольцо
Lady Pink
Glam Touch,
345₽

Браслет
Lady Pink
Glam Touch,
245₽

Настоящий каталог не является публичной офертой.

DOLCE & GABBANA
Dolce
DOLCE & GABBANA
FLORAL DROPS
Dolce
DOLCE & GABBANA
ROSA EXCELSA

МОЛОДО-ЗЕЛЕНО

Главным цветом 2017 года объявлен зеленый. С легкой руки законодателя колористической моды Pantone оттенки зелени стали обязательны к употреблению. С учетом всех возможных полутонов получается впечатляющая гамма оттенков.

PANTONE® Greenery

PANTONE® Kale

Официально выбраны два цвета: **Greenery** — цвет сочной молодой зелени, он же главный цвет текущего года, и **Kale** — цвет кудрявой или рубленой капусты.

Совет Бобби Браун, всемирно известного визажиста

Идеальные стрелки начинаются с правильно подобранной косметики. Чтобы получить мягкую линию, выбирайте карандаш или пудровые тени. Для графичного макияжа с четкими линиями — гелевую или жидкую подводку. Любая подводка наносится максимально близко к ресничному контуру. Начинать следует от внешнего уголка глаза и постепенно двигаться к внутреннему.

Карандаш **Eveline** Eye Max Precision автоматический

Тени **Nyx** Prismatic Eye Shadow тон 05

Карандаш для глаз **Max Factor** Kohl Pencil тон 070

Лак для ногтей **Bourjois** La Laque Gel тон 19

Верхнее покрытие для ногтей **L'Oreal Paris** Top Coat тон 950

Тени **Artdeco** голографические тон 250

Тени **Artdeco** с блестками тон 387

Тени **Artdeco** перламутровые тон 40

Настоящий каталог не является публичной офертой.

Зеленые тона уже вызвали немало споров и обсуждений. Зеленые цвета шагали по подиуму, красовались в fashion-съемках, были замечены в блогах трендсеттеров. Визажисты не без интереса поработали с палитрами зелени, предложив свое видение цветовых ориентиров.

Зеленые карандаши и лайнеры, моно- и мультипалетки теней, а также вторящие им лаки плюс приятный мерцающий блеск — вот то, что стоит испробовать прямо сейчас.

Подвод-карандаш Artdeco Long Lasting тон 06

Карандаш для глаз Nyx Jumbo тон 624a

Карандаш для глаз Artdeco Kajal Liner тон 20

Карандаш-кайал Vivienne Sabo Regard Coquet тон 08

Основа под макияж Nyx Studio Perfect Photo-Loving Primer тон 02

Тени Vivienne Sabo Quatre Nuances тон 72

Настоящий каталог не является публичной офертой.

MAKE-UP *В БОЛЬШОМ ГОРОДЕ*

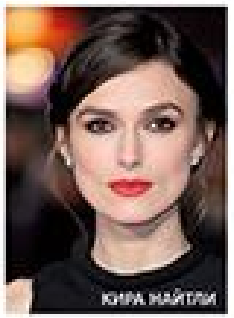

ПОД ПРИЦЕЛОМ
ЕСТЕСТВЕННЫЕ БРОВИ

Кисть DE.CO. для бровей двусторонняя

Хна для бровей DE.CO. в капсулах (темно-коричневая)

Тушь для бровей Vivienne Sabo Brow Arcade тон 01

Тени-карандаш для бровей Essence Make Me Brow тон 20

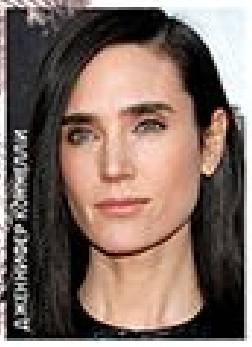

Культ красивых бровей претерпел немало изменений, и тонкая грань между «стильно» и «запущенно» найдена. В моде естественные брови, слегка оформленные (именно слегка, а не перекроенные полностью!). Добиться естественных бровей можно только через отращивание, поэтому запасись терпением. А после уход за ними сведется к минимуму: незначительной цветокоррекции и укладке гелем или воском.

Помада для бровей Nyx Tame & Frame Brow Pomade тон 05

Фото из архива пресс-служб

3 ошибки с бровями, которые не стоит совершать

ДОБИВАТЬСЯ СИММЕТРИИ

Научно доказано, что человеческое лицо асимметрично. Это норма, смирись с этим. Добиваясь симметрии бровей, ты нарушаешь баланс, и пропорции лица выглядят искаженно, неестественно.

БРОВИ ПО ТРАФАРЕТУ

Пусть брови растут естественным образом. Допустимо выборочно удалять некоторые волоски, тем самым формируя общее направление. Лучшее, что ты можешь сделать, — питать брови маслом и регулярно расчесывать.

Краска для бровей и ресниц Estel Only коричневая

НЕПОДХОДЯЩИЙ ЦВЕТ

Цвет в цвет или на тон темнее — вот идеальный вариант. Из кратковременных продуктов зарекомендовали себя пудры и помады для бровей, из средств пролонгированного действия — краситель хна, эффект до 6 недель.

Настоящий каталог не является публичной офертой.

Реклама. Товар сертифицирован. Рекламодатель ООО "ПУЧ РУС", тел.: +7 495 921 17 91/92

Купи свой любимый аромат
от **SHAKIRA** и получи мини-версию
нового аромата **Shakira Dance**
В ПОДАРОК!

Акция действует с 1 по 30 апреля 2017 г.

под прицелом
БЕЖЕВЫЕ ГУБЫ

Фото из архивов пресс-служб

Бежевый цвет ультрамоден в этом сезоне. Оцени, насколько впечатляюще выглядят модели с показов Emilio Pucci, Versus, Antonio Berardi, звезды кино и телевидения с нежной и слегка наивной бежевой помадой. Голая правда в том, что за простотой скрывается приличный объем работ. Основная идея звучит примерно так: «Хочу губы как свои, только немного лучше». Ну что ж, игра стоит свеч, поехали.

Помада жидкая **Nyx** Lingerie тон 07

Помада **Maybelline NY** Color Sensational Nude тон 710

Блеск **Bourjois** Effet 3D тон 33

Помада **Essence** Colour & Care тон 03 (ухаживающая)

Помада пудровая матовая **Artdeco** Mat Lip Powder тон 20

Держи курс на естественность — не ошибешься

Скраб для губ **Eveline** 8 в 1

Маска для губ **Mediheal** увлажняющая

ШАГ 1. ШЛИФУЕМ

Перед тем как обнажить губы, убедись, что они совершенны. Удали частички ороговевшей кожи пилингом и позаботься о коже с помощью патча.

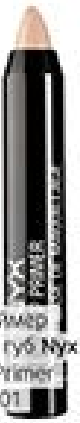

Праймер для губ **Nyx** Lip Primer тон 01

ШАГ 2. ПРАЙМЕР

Крохотный незаменимый помощник заслуживает внимания. Он создает безупречную основу, выравнивает рельеф и определяет контур, за который помада не растечется.

ШАГ 3. ТЕКСТУРА

Сливаться под ноль или блестяще выделяться — решай сама. В первом случае на губы наносится матовая помада с бежевым тоном, вторящим цвету кожи, а во втором — бежевый блеск. Помада наносится кистью, блеск — аппликатором.

Настоящий каталог не является публичной офертой.

L'ORÉAL
MAKEUP DESIGNER/PARIS

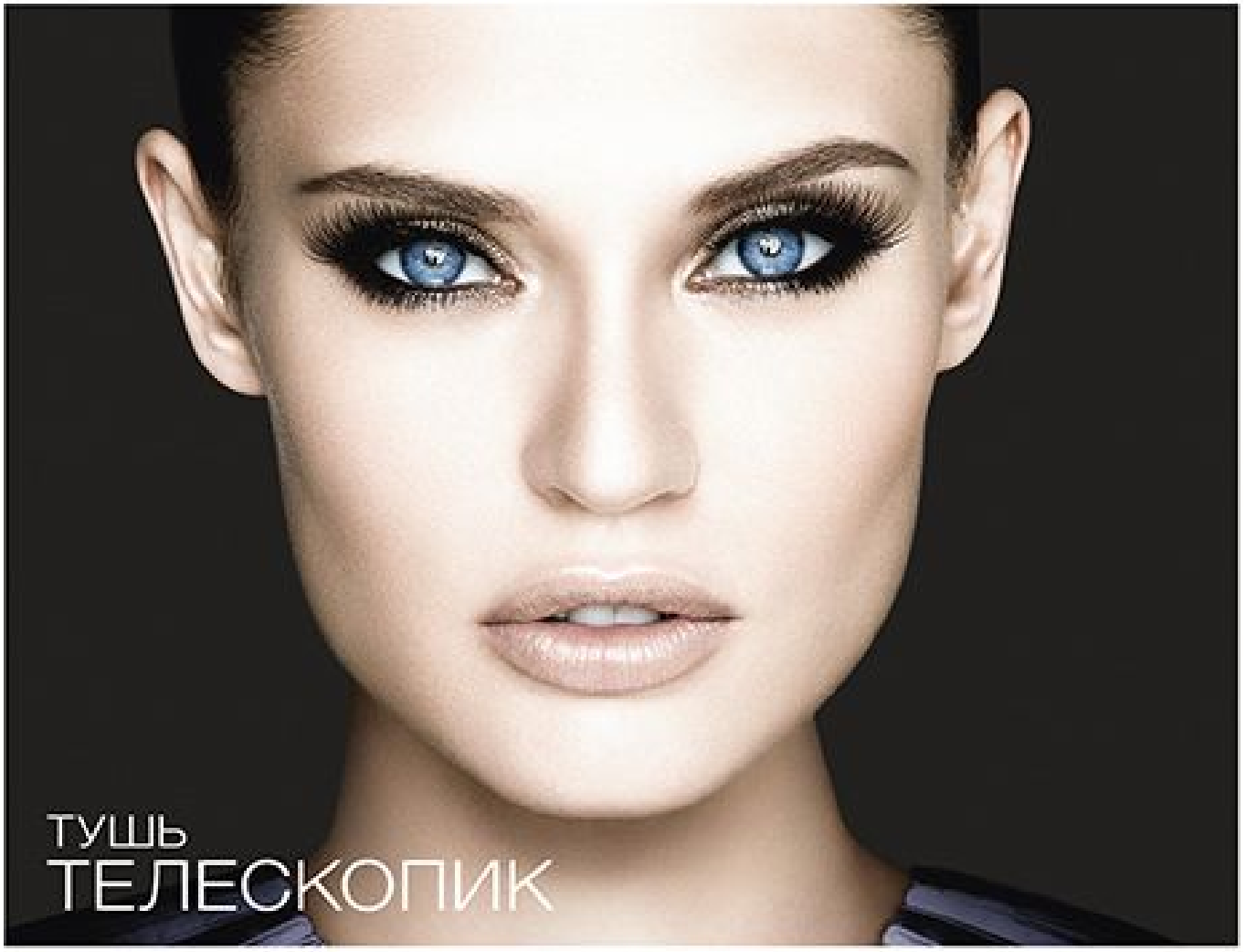

ТЕЛЕСКОПИЧЕСКАЯ ДЛИНА ДО 60%
БЕЗУПРЕЧНОЕ РАЗДЕЛЕНИЕ

ГИБКАЯ ЩЕТОЧКА-РАСЧЕСКА БЕЗУПРЕЧНО РАЗДЕЛЯЕТ РЕСНИЦЫ
ПЛОСКИЕ ЩЕТИНКИ ВЫТЯГИВАЮТ РЕСНИЦЫ, УДЛИНЯЯ ДО 60%

Реклама.

под прицелом
ЖЕМЧУЖНЫЕ ПЕРЕЛИВЫ

Веснушки, пигментация и мелкие несовершенства не должны стать причиной наглухо перекрывающего естественные проявления индивидуальности тона. Тем более что в моде кожа, светящаяся изнутри. Минимум декоративной косметики и максимум ухода, как у моделей с показа Saint Laurent, сделают свое дело. Обрати внимание на новинки, сочетающие в себе свойства нескольких продуктов: праймера, сыворотки, тона-флюида и золотистого шиммера.

Спонж для макияжа **DE.CO.** каплевидный на ручке (круглый)

Хайлайтер **L'Oreal Paris** Alliance Perfect тон 301

Палетка для стробинга **Nyx** Strobe Of Genius

Крем тональный **Isadora** BB Cream тон 10 уходящий

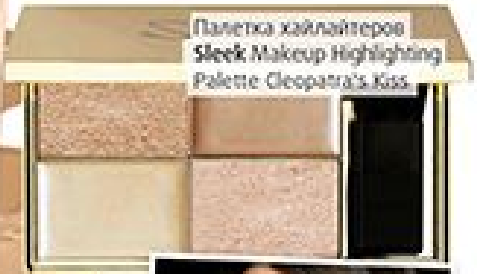

Палетка хайлайтеров **Sleek** Makeup Highlighting Palette Cleopatra's Kiss

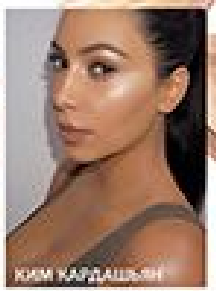

Тени **Bourjois** Ombre À Paupières тон 03

фото из архива пресс-служб

Выделить нужные зоны

Создать игру света на изгибах и очертаниях лица, подчеркнуть точеные скулы и ключицы помогут средства с жемчужными переливами. Это может быть хайлайтер, тени с мельчайшим шиммером или сатиновым финишем, палетки для стробинга или перламутровая губная помада. Главное — тщательно растушевывай, иначе вместо соблазнительного блеска получишь предательские полоски.

Кисть для хайлайтера **Real Techniques** Setting Brush

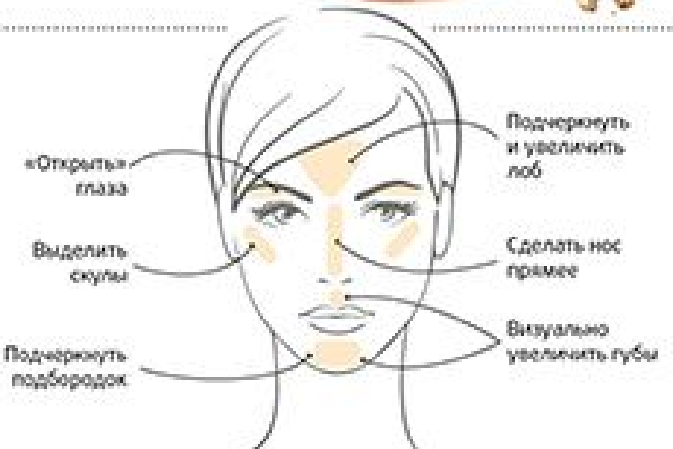

Настоящий каталог не является публичной офертой

NYX
PROFESSIONAL MAKEUP

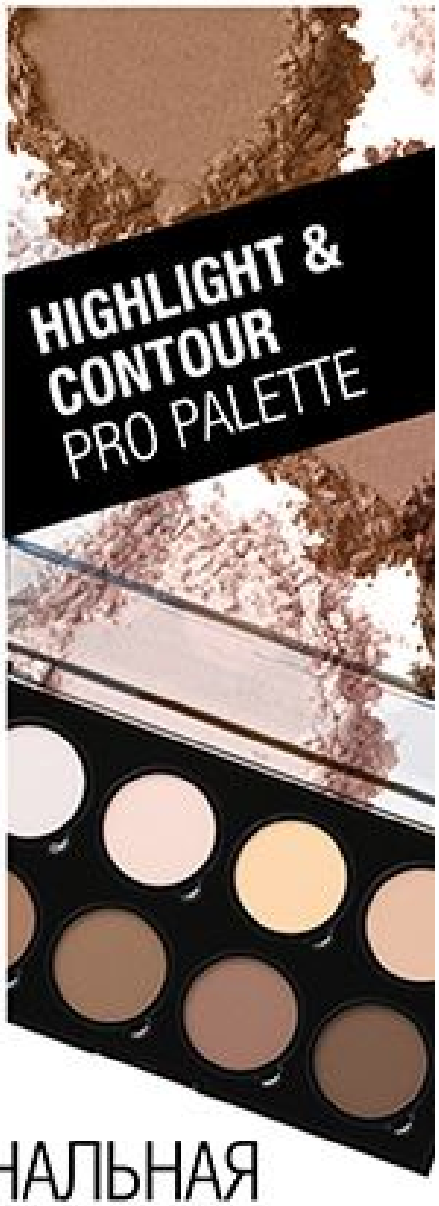

КОНТУРИРУЮЩАЯ ПРОФЕССИОНАЛЬНАЯ ПАЛЕТКА

Бестселлер* бренда NYX PROFESSIONAL MAKEUP!

8 оттенков в одной палетке Highlight&Contour Pro Palette для выполнения контурирования для идеальной формы лица!

*По объему розничных продаж в денежном выражении среди косметических средств Nyx Professional Makeup за период с 02.2016 по 03.2017 на основании данных, содержащихся в отчетах ЗАО «ЛОреаль» о продажах в собственных розничных магазинах, а также отчетах о продажах розничных сетей-клиентов ЗАО «ЛОреаль».

HIGHLIGHT & CONTOUR PRO PALETTE – Хайлайт энд Контур Про Палет.

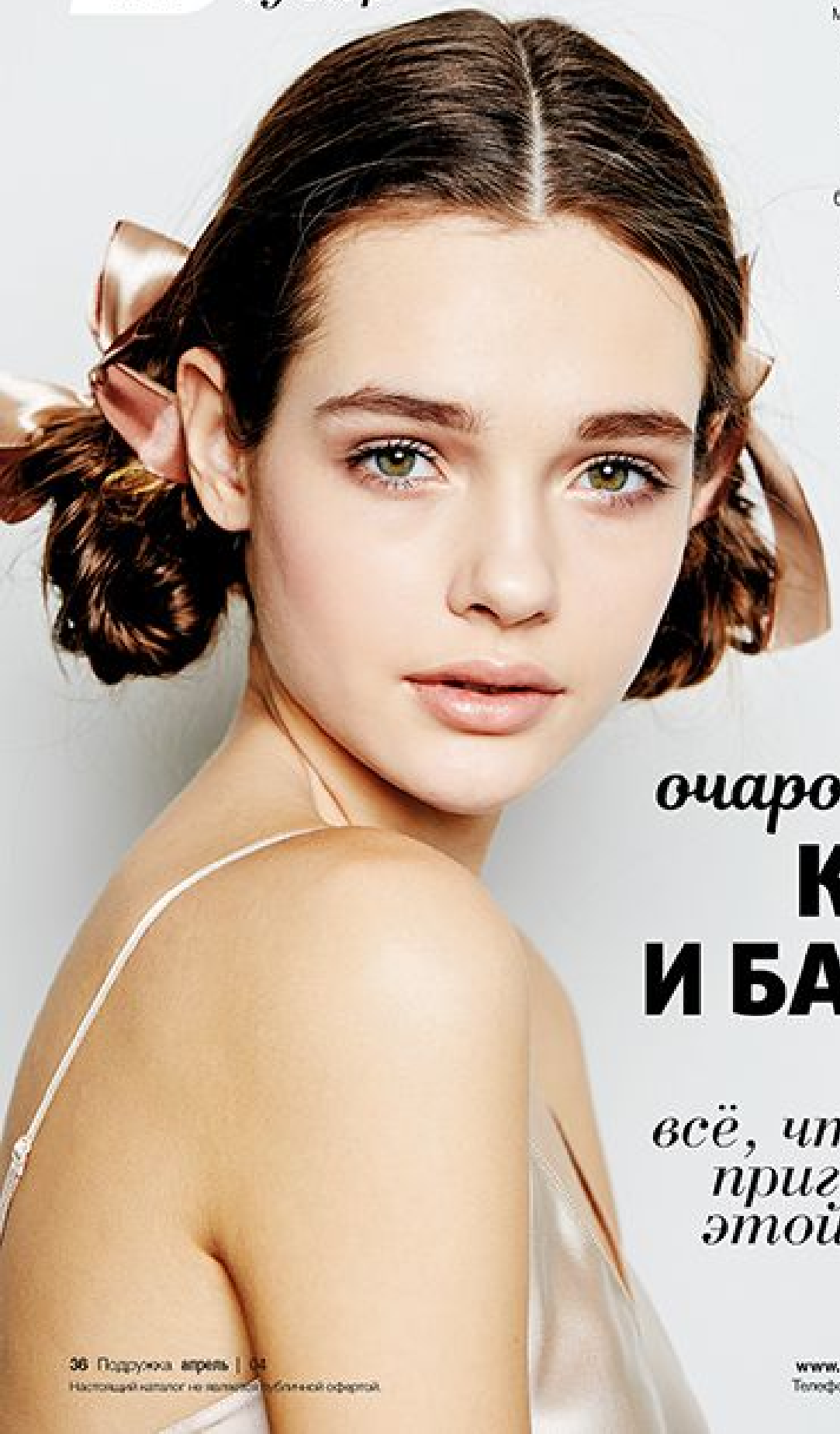

Косы — удачный пример того, как минимальными средствами обеспечить комфорт и красоту. Прическа не занимает много времени и не требует особых приспособлений. Более того, большинство девушек со школьной скамьи помнит эти нехитрые движения переплетения прядей. Парочка свежих модных приемов, и «коса обыкновенная» превращается в модный тренд, а ты — в мисс очарование.

Мисс очарование: КОСЫ И БАНТЫ

всё, что тебе пригодится этой весной

Настоящий каталог не является публичной офертой.

www.podrygka.ru | подружка.рф
Телефон колл-центра: 8 800 707-47-47

Прическа выполняется из чистых расчесанных волос. Волосы прочесываются начиная с концов щадящей массажной расческой с безопасно оформленными зубчиками.

Пушистые волосы усмирит утюжок. Если же волосы не слишком пушатся, можно сразу распределить объем волос на две равные части. Хвосты фиксируются силиконовыми резинками.

Каждый хвост делится на 3 части и плетется классическим способом. Коса фиксируется силиконовой резинкой. Получившиеся косы взбрызни спреем для сверхсильной фиксации Schwarzkopf.

Эффект объемной косы создается путем вытягивания колец волос из каждого звена. На концы наносится восстанавливающее масло. Оно заботится о волосах и формирует аккуратный вид.

Полученные косы закручиваются таким образом, чтобы кольцо волос оставалось свободным, а лишь край фиксировался в прикорневой зоне с помощью шпилек.

В качестве украшающих элементов мы взяли две атласные ленты. Ты же можешь использовать любые подходящие заколки, банты, декоративные элементы.

Тебе понадобится

ШАГ 1
Расческа массажная **Lady Pink**

ШАГ 2
Набор резинок **Lady Pink**
Спрей-термозащита **Estel** Beauty Hair Lab Color Prophylactic

ШАГ 3
Спрей для укладки **Schwarzkopf** Taft Густые и пышные уплотняющий (сверхсильная фиксация)

ШАГ 4
Масло для кончиков волос **Oblepikha Siberica** Professional Восстанавливающее

ШАГ 5
Лак для волос **Прелесть** Professional Объем (сильная фиксация)

Настоящий каталог не является публичной офертой.

НОВИНКИ МЕСЯЦА

Роскошь на губах

Для встречи весны мы приготовили цветочный лаковый блеск-кушон и загадочные матовые цвета жидких помад. Нежная кремовая помада Sleek с матовым эффектом способна перекрыть любой природный цвет губ. Витамин Е и масла кокоса и ши сохранят кожу нежной и увлажненной. Те же питательные компоненты в бальзамах быстро восстановят и приведут губы в порядок. Бальзам с папайей универсален: его можно наносить на любой сухой и раздраженный участок кожи.

Как лепестки

Настоящий каталог не является публичной офертой

VIVIENNE SABÓ

PARIS

НОВИНКА!

ТУШЬ ДЛЯ РЕСНИЦ
ГРАНДИОЗНЫЙ ОБЪЕМ

mon général

...это так по-французски!

WWW.VIVIENNESABO.COM

НОВИНКИ МЕСЯЦА

Выразительный взгляд

Ни тени сомнений!

Весна – замечательная пора для экспериментов. Начни с новой формы бровей. Подводка добавит выразительности, а карандаш правильно подобранного цвета способен скорректировать форму и увеличить глубину глаз. Палетки для нежных smoky содержат тени трех гармоничных цветов и хайлайтер, сияние которого добавит взгляду загадочности. Новинка в линейке тушей Bourjois станет превосходной кульминацией макияжа. Распахни взгляд и раскрой возможности своих ресниц на 100%.

Набор для окрашивания бровей и ресниц **DE.CO.** (трафареты, корректор для окрашивания)

Подводка **Catrice** Eyematic Dip Liner

Настоящий каталог не является публичной офертой

MAX FACTOR X

ТРЕНД

ТОНАЛЬНАЯ ОСНОВА LASTING PERFORMANCE*

Естественное стойкое покрытие

СОВЕТУЮТ ПРОФЕССИОНАЛЫ

С 1 по 30 апреля 2017 г.

При покупке трех товаров марки

MAX FACTOR – ОДИН ИЗ НИХ БЕСПЛАТНО!*

*Один из трех товаров (с наименьшей или равной стоимостью) покупатель получает бесплатно. На остальные два товара другие скидки (по дисконтной карте, по социальной карте, утренняя скидка 5%, скидка 15% 15-го числа, по купонам и другим акциям сети) НЕ ДЕЙСТВУЮТ. Товар со скидкой в акции не участвует. Подробную информацию уточняйте у продавцов-консультантов.

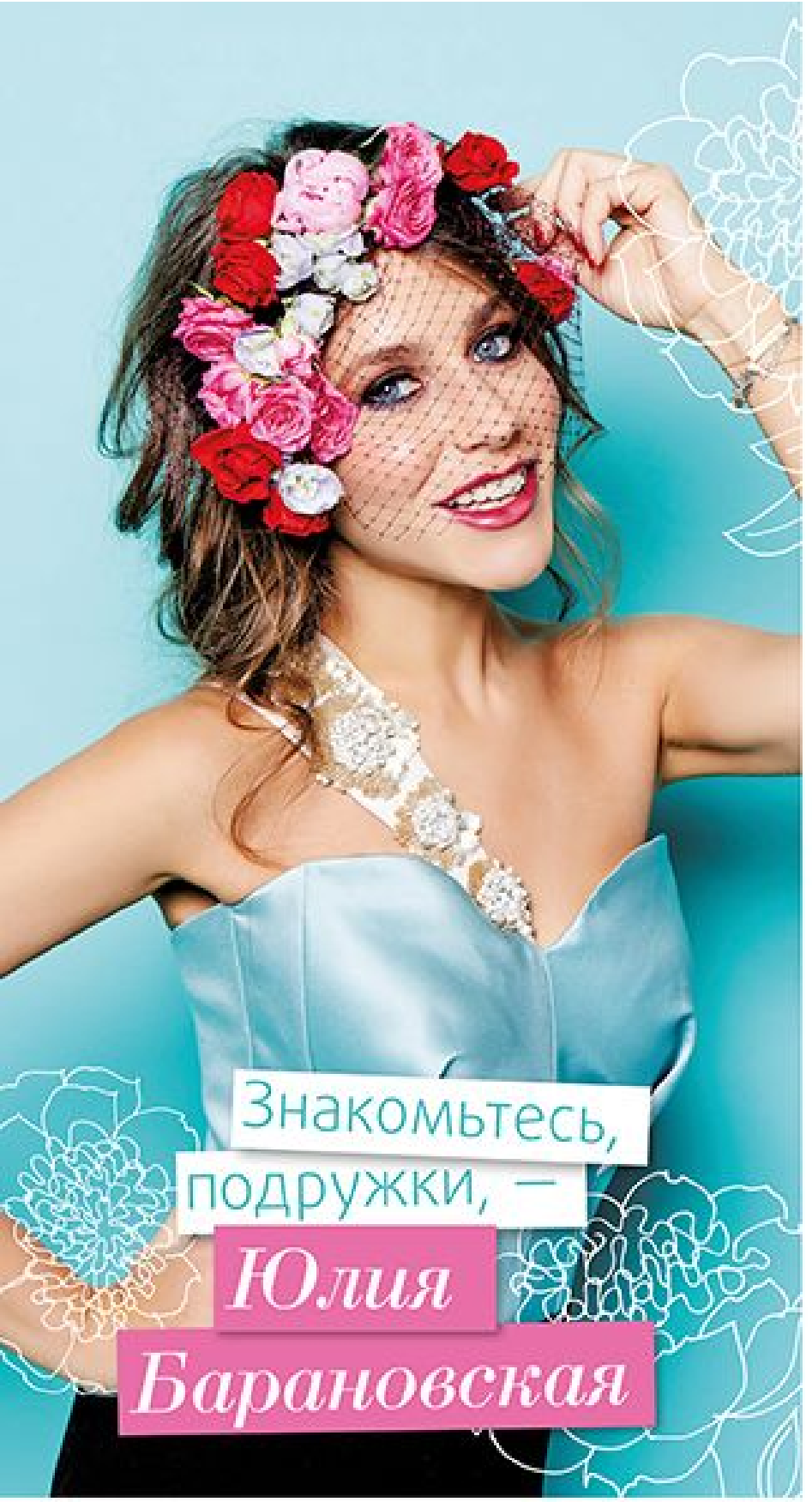

Знакомьтесь, подружки, — Юлия Барановская

Юлия Барановская — телеведущая, звезда Первого канала, автор книги «Всё к лучшему». Участница проекта «Ледниковый период».

Подружка: Юля, ваша жизнь сейчас — это обложка глянца: стройная белокурая молодая женщина с идеальной фигурой в дорогой одежде. Но ведь так было не всегда. Расскажите чуть больше о маленькой Юле Барановской, прилежной ученице ленинградской школы. О чем она грезила, какой видела свою жизнь, на кого равнялась?

Юлия: Думаете, я помню? *(Смеется.)* Никогда не мечтала быть ни актрисой, ни певицей, ни телеведущей. Говорила, что, когда вырасту, буду носить узкую юбку, строгий пиджак, блузку с бантом. Представляла, как с папкой под мышкой буду ездить по городу и заниматься важными делами.

«Ребенок уже рождается личностью»

П: Получается, вы были серьезным ребенком, рано повзрослели?

Ю: Я думаю, что человек переходит во взрослое состояние, когда начинает отвечать за свои поступки, за свое поведение, за сказанные слова. В этом смысле, как мне кажется, я повзрослела очень рано. С самого рождения я была гиперответственной. Мне почему-то казалось, что я должна за всё отвечать.

П: Возможно, воспитание родителей?

Ю: Не думаю, что это воспитание, честно. Мне кажется, я просто такой человек. В нашей семье три сестры, и мы все очень разные, однако воспитывали нас одинаково. Я всё-таки считаю, что ребенок уже рождается личностью. Иллюзия полагать, что

Настоящий каталог не является публичной офертой.

вы можете из него кого-то воспитать. Например, в семье врачей рождается ребенок, и на него сразу навешивают ярлык, тычут пальцем и говорят, что он должен (!) стать врачом. А если он не хочет, если он влюблен в музыку? Ну вот он таким родился, зачем ему навязывать иное? Считаю, в этом плане мне повезло. Мама никогда не указывала мне дорогу, не принуждала.

П: Вообще, как считаете, девушки должны выбирать перспективную профессию, способную прокормить в будущем, или всё же следовать за своим сердцем?

Ю: Я считаю, что по-настоящему любимое дело тебя прокормит. Я очень верю в равновесие: если ты делаешь, отдаешь от души, то получишь гораздо большее.

П: В одном из интервью вы сказали: «В нашей семье четыре женщины, и все мы очень дружим. Я старшая из дочерей и, как утверждает мама, любимая. Но это никак не влияет на мои отношения с сестрами».

Ю: Дело в том, что в интервью слегка переврали мои слова. Мама не говорила, что я любимая, просто я первая. Как бы то ни было, к первому ребенку всегда особое отношение, это же первый опыт. На первых детях мамы учатся. *(Улыбается.)* Помню, когда родился Артем (Артем Аршавин — первый сын Юлии. — *Прим. ред.*), я слишком его опекала. Например, если у него ложка падала на пол, я ее четыре раза кипятила и восемь раз стерилизовала перед тем, как ему дать ее обратно. *(Смеется.)* Со вторым ребенком дай бог если под кипяток ложку засовывала, а с третьим можно было просто вытереть. *(Смеется.)* Но ведь если я кипятила ложку Артему и не делала этого для Яны и Арсения, это не значит, что я люблю их по-разному.

П: Юля, вся страна была свидетельницей вашей серьезной драмы с Андреем Аршавиным. Обсуждать, почему это произошло, и теребить вам душу нет никакого смысла. Лучше расскажите, как вы смогли справиться с этой ситуацией?

Человек переходит во взрослое состояние, когда начинает отвечать за свои поступки, поведение

Ю: В июне 2016 года у меня родился еще один ребенок, четвертый. Это моя книжка, которая называется «Всё к лучшему». Я долго ее вынашивала, потом год она пролежала на полке, ожидая, решусь ли я представить ее миру. Эта книга была написана и выпущена прежде всего для того, чтобы навсегда поставить точку в этой истории. В ней описано всё от начала и до конца. Я часто слышу вопросы относительно нашего расставания, но ведь рассказать кусочек из истории невозможно. Нельзя поведать, как выйти из ситуации, не рассказав, из какой именно ситуации. Ведь у всех истории разводов разные, и у нас она была своя. Признаюсь, наше расставание далось нелегко, но ведь это потому что и история любви была огромная. Книга на-

Настоящий каталог не является публичной офертой.

писана для того, чтобы ни журналисты, ни я сама не дергали больше историю по кусочкам, потому что это искажает ситуацию. Если кому-то хочется понять, как я это пережила и как смогла обрести свое нынешнее счастье, — welcome, всё написано в книге.

П: Обязательно прочтем, спасибо. Юля, вы очень четко разделяете понятия «измена» и «предательство». Раскройте этот вопрос немного глубже, пожалуйста.

Ю: Если честно, я не знаю, что такое измена. То, что было со мной, — это предательство.

П: Несмотря ни на что, вы верите в любовь. Очень понравилось ваше высказывание: «Большая любовь найдет самую маленькую щелочку, в которую обязательно залезет». Как считаете, можно ли пропустить свою любовь, не заметить ее?

Ю: Я считаю, что не заметить любовь невозможно, хотя лично у меня несколько иное отношение к этому термину. Я считаю, что любовь — это награда. Награда за труды. Потому что отношения — это труд, а любовь — вершина, последняя стадия отношений. Отношения — они как вода: сегодня это вода, завтра это дождь, послезавтра снег, затем кубик льда, а потом теплый океан. Любовь не всегда с бабочками в животе. Важно понимать, что у отношений есть разные этапы, и не всегда они простые. И вот если ты проходишь все эти этапы, то в конце тебе будет любовь.

«Отношения — это труд, а любовь — вершина, последняя стадия отношений»

П: Однажды вы рассказывали, что желаете в глубокой старости сидеть за круглым столом в окружении внуков и правнуков, пить чай и рассказывать истории давно минувших лет. Это правда?

Ю: Да, и это единственное, о чем я мечтаю. Правда, пока не знаю, как именно это реализую, но мечта эта действительно есть.

П: Юля, раз разговор зашел о старости, как вы относитесь к старению, увяданию женской красоты? Можно ли стареть красиво?

Ю: Женщина может стареть красиво, только если она к своему возрасту относится с любовью и уважением. По мне, смешно выглядят те, кто в 70 лет перетягивают себя так, что говорить не могут. С другой стороны, есть женщины, которые в этом же возрасте выглядят совершенно иначе. Они не перекраивают себя, не прячут морщины, и это вызывает уважение. В любом возрасте можно прекрасно выглядеть. И если глаза горят, блестят от любви к жизни, то на глубину и количество ваших морщин уже никто не обратит внимания.

П: Частая проблема после рождения детей — невозможность (нежелание, неумение) вернуться в прошлую форму. Что скажете по этому поводу?

Ю: Роды, кормление — всё это отличные поводы прикрыть свой неудачный внешний вид. Я считаю, что оправдание всегда легче найти, чем привести себя в порядок.

Настоящий каталог не является публичной офертой.

essence

GLITTER. in the air

Новая коллекция от essence поможет встретить весну по-настоящему блестяще!

В ней есть все, чтобы обеспечить тебе сияющий вид: бьюти-новинки с эффектным металлическим финишем, модные оттенки розового, изумрудного и сливового.

Настоящие звезды коллекции – сияющий флюид для лица и тела, а также бархатные помады оттенков розового дерева и темной сливы, притягивающие взгляд своей нестандартной, бриллиантовой огранкой.

Время сиять вместе с essence!

П: Сейчас мы находимся на этапе смены сезонов. Юля, скажите, вы подразделяете уход за кожей на зимний и летний?

Ю: Хорошее настроение — вот главный ингредиент красоты. Нет у меня никаких особых уходов. Вообще я считаю, что слишком дорогая косметика — это лишь коммерческая история, не больше. Чем дороже крем, тем больше привыкания к нему. Помимо крема, из косметических средств еще люблю патчи, регулярно ими пользуюсь.

«Любовь не всегда с бабочками в животе»

П: Расскажите о вашем повседневном макияже.

Ю: В последние годы жизни повседневный make-up достаточно серьезный, потому что почти каждый день у меня работа. Если же я лечу отдыхать, то ничего из косметики не беру, вообще не крашусь.

П: Ваше отношение к загару?

Ю: Я люблю загорать, люблю загорелую кожу. Защиту от солнца использую только потому, что с ней загар получается более ровный. *(Улыбается.)* Только после 30 лет я стала замечать, что организм начал иначе воспринимать солнце. При длительном воздействии над верхней губой появляется темное пятно. Поэтому иногда я использую на лице защиту от солнца в виде карандашей.

П: Юля, напоследок пожелайте что-нибудь нашим подружкам.

Ю: Хочу пожелать всем подружкам весны в душе. Любите и цените себя, и тогда окружающие будут относиться к вам точно так же!

Блицопрос

1. Любимая сладость? — **Горький шоколад с орехами.**
2. С кем из сказочных принцесс вы могли бы себя сравнить? — **Эльза из «Холодного сердца».**
3. Последняя прочитанная книга? — **Ларри Кинг «Как разговаривать с кем угодно, когда угодно и где угодно».**
4. В чем женская мудрость? — **Заставить мужчину поверить, что ты мудрая.**
5. Лучший мотиватор? — **Ты сам.**
6. Любимые цветы? — **Сирень и пионы.**
7. Идеальный мужчина существует? — **Конечно.**
8. Во сколько вы просыпаетесь? — **В восемь утра.**
9. Увлекаетесь соцсетями? — **У меня есть только «Инстаграм».**

Настоящий каталог не является публичной офертой.

НОВИНКА

МУЛЬТИФУНКЦИОНАЛЬНЫЕ БАЛЬЗАМЫ ОТ PURPLE TREE

PURPLE TREE

MULTI-PURPOSE SKINCARE

БАЛЬЗАМ С ПАПАЙЕЙ

Питает и смягчает обезвоженную, потрескавшуюся кожу. Папайя обладает успокаивающим и противовоспалительным действием.

БАЛЬЗАМ С МАСЛОМ ШИ

Увлажняет сухую и раздраженную кожу. Обладает противовоспалительными свойствами, дает облегчение после порезов, ожогов, укусов насекомых и заболеваний кожи.

КОКОСОВЫЙ БАЛЬЗАМ

Антибактериальные свойства защищают от грибковых инфекций, снимают акне и обеспечивают облегчение при кожных заболеваниях, солнечные ожогах.

БАЛЬЗАМ С ГРАНАТОМ

Обладает противовоспалительными свойствами: борется со свободными радикалами и может успокоить кожу после солнечных ожогов. Поддерживает регенерацию клеток, которая способствует циркуляции и исцелению.

БАЛЬЗАМ С АЛОЭ ВЕРА

Поддерживает регенерацию клеток, способствуя быстрому заживлению тканей. Содержит жирные и аминокислоты, которые естественным образом удаляют сухие, мертвые клетки и способствуют появлению новых.

СМЯГЧАЕТ ГУБЫ
ПРИ ПОТРЕСКАВШЕЙСЯ КОЖЕ
УВЛАЖНЯЕТ КОЖУ ЛИЦА И ТЕЛА
ДЛЯ ЛЕЧЕНИЯ НОГТЕЙ И КУТИКУЛЫ
ИСПОЛЬЗУЙТЕ КАК ПРАЙМЕР
ДЛЯ МОДЕЛИРОВАНИЯ БРОВЕЙ

РЕКЛАМА

CUBE BEAUTY КУБ БЬЮТИ BEAUTY ТОВАРЫ

НОВИНКИ МЕСЯЦА

Безупречный тон

Крем тональный **Catrice** 24H Made To Stay

Пудра компактная **Catrice** Prime And Fine скульптурирующая

Легкая тональная основа выравнивает цвет, не перегружая кожу, и в то же время защищает от воздействия весенней погоды 24 часа. Спонж на ручке гарантирует точное, быстрое и чистое нанесение тонирующих средств на лицо. Мягкие румяна и пудра для лица своей универсальностью примирят два искусства: контуринг и стробинг. Палетка корректоров в умелых руках способна творить чудеса. Ищи в журнале «Подружка» подробные инструкции и схемы нанесения.

Спонж **DE.CO.** каплевидный на ручке (круглый)

Палетка цветных корректоров **Sleek Makeup** Colour Corrector

Мастер-ски!

Румяна **Catrice** Light And Shadow Countouring Blush

Настоящий каталог не является публичной офертой.

MAYBELLINE
MAKE IT HAPPEN™ NEW YORK

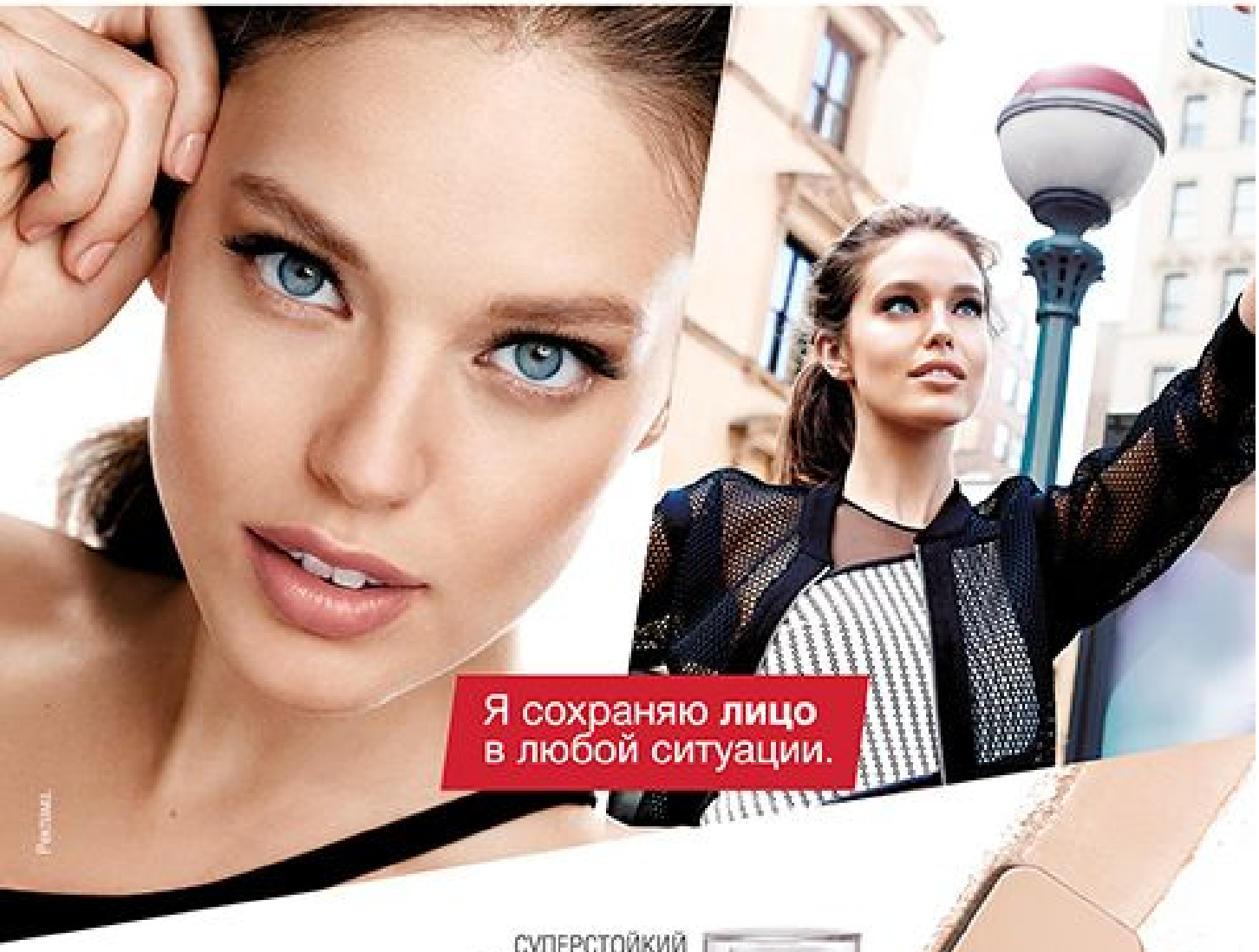

СУПЕРСТОЙКИЙ
ТОНАЛЬНЫЙ КРЕМ

Свежесть макияжа на весь день!

SUPER STAY 24H

МАТИРУЮЩАЯ
ПУДРА 24Ч

Фильтруй лишнее:
КОСМЕТИКА С BLUR-ЭФФЕКТОМ

Как часто ты пользуешься фильтрами и специальными приложениями для коррекции фотографий, перед тем как разместить их в социальных сетях? Оказывается, ретушировать лицо можно не только в виртуальном, но и в реальном мире. Для этих целей разработаны специальные средства с blur-эффектом.

Что такое BLUR?

Любительницы ретуши наверняка слышали это слово благодаря графическому редактору Adobe Photoshop. Инструмент blur позволяет отретушировать и размыть отдельную зону или снимок в целом, сглаживая неровности. Аналогичного результата можно ждать от косметических blur-продуктов. Они визуально улучшают состояние кожи, сглаживают неровности, уменьшают морщинки и формируют более однородный цвет лица. Средства с эффектом blur не тонируют кожу, не изменяют цвет и не маскируют несовершенства в прямом понимании.

Настоящий каталог не является публичной офертой.

Оптическая иллюзия В РЕАЛЬНОСТИ

Задача blur — поработать с кожей таким образом, чтобы визуально она мгновенно преобразилась, стала более красивой, ухоженной. А при длительном применении кожа на самом деле оздоравливается, ее состояние заметно улучшается. Продукты blur в подавляющем большинстве даже не имеют цветового пигмента.

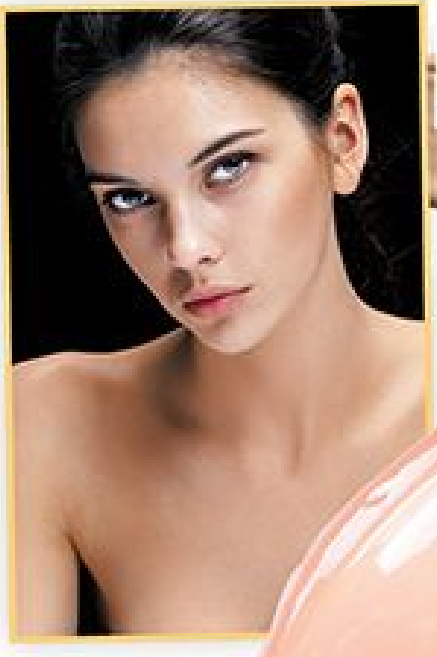

Blur-косметику еще называют **SKIN PERFECTOR** *(усовершенствователь кожи)*

В СОСТАВЕ

СИЛИКОНОВЫЕ ФИЛЛЕРЫ, или просто силиконы, заполняющие морщинки, но при этом неспособные проникнуть в поры, потому что молекулы силиконов больше, чем отверстия пор

ДИОКСИД КРЕМНИЯ, способствующий матированию кожи

РАСТИТЕЛЬНЫЕ ЭКСТРАКТЫ, благотворно влияющие на общее состояние кожи и планомерно улучшающие ее состояние

ГИАЛУРОНОВАЯ КИСЛОТА, восполняющая дефицит влаги и формирующая кожный каркас, буквально выталкивая морщинки

СВЕТООТРАЖАЮЩИЕ ЧАСТИЦЫ, моментально корректирующие несовершенства кожи, создающие оптический эффект красивой сияющей ровной кожи

Настоящий каталог не является публичной офертой.

ВАРИАНТЫ *использования*

Косметику с blur-эффектом можно использовать как самостоятельное средство и сочетать с другой косметикой.

ОБНАЖЕННАЯ КРАСИВАЯ КОЖА

↓

BLUR

Праймер для уменьшения пор **Nyx** Pore Filler

ЛЕГКИЙ МАКИЯЖ С УФ-ЗАЩИТОЙ

↓

BLUR

+

САНСКРИН

Праймер **Isadora** Under Cover SPF30

МАКИЯЖ, СОВЕРШЕНСТВУЮЩИЙ ОТТЕНОК КОЖИ

↓

BLUR

+

ВВ-КРЕМ

Основа под макияж ***Maybelline NY*** Baby Skin

МАКИЯЖ С ПРОРАБОТКОЙ ОТДЕЛЬНЫХ ЗОН

↓

BLUR

+

КОНСИЛЕР, корректор, хайлайтер, румяна

Корректор **Eveline** Art Professional Make-Up тон 03

Соблюдай МЕРУ

ВОСПРИНИМАТЬ BLUR НЕОБХОДИМО КАК ФИЛЬТР, А НЕ КАК ТОН

Достаточно небольшой горошинки, чтобы кожа преобразилась. Blur наносят локально на нужные зоны или полностью на всю поверхность кожи.

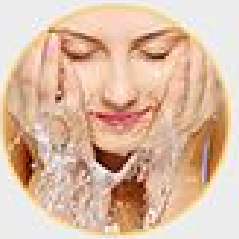

BLUR-КОСМЕТИКА НАНОСИТСЯ НА ЧИСТОЕ ЛИЦО

В многоступенчатом макияже blur — это первый, базовый слой. Затем при необходимости идут: корректирующие средства (по потребности), тонирующее средство (по потребности), финиш.

ДОПОЛНИТЕЛЬНО

Blur можно использовать в течение дня для освежения макияжа и избавления от чрезмерного блеска, а также в вечернем уходе за кожей как завершающий штрих после ночного крема.

Настоящий каталог не является публичной офертой.

CATRICE
COSMETICS

PULSE OF PURISM

LIMITED EDITION

Изысканная утонченность, изящество и сдержанность, ненавязчивая роскошь и безупречный стиль нашли воплощение в новой лимитированной коллекции от CATRICE «Pulse Of Purism».

Дымчато-серые тона в ней сочетаются с холодными голубыми, а элегантные лиловые оттенки подчеркнуты яркой свежестью гибискуса.

Обаяние простоты с CATRICE.

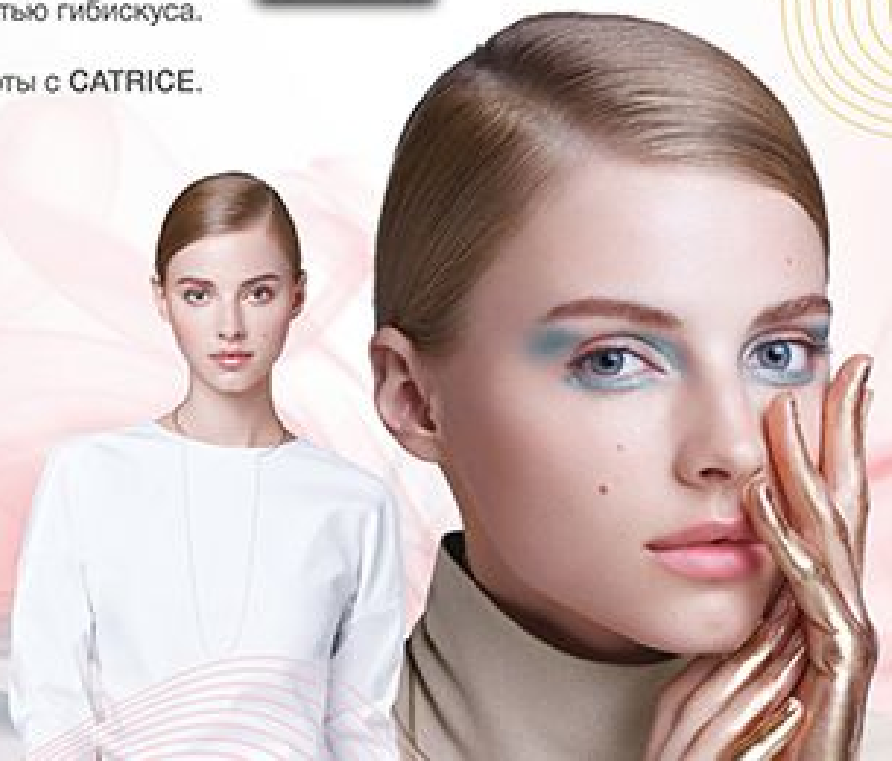

catrice.eu
vk.com/catricecosmetics
@catrice.cosmetics

Реклама

азиатские штучки

• актуальные этой весной •

1. Тонер для лица с AHA- и BHA- кислотами и экстрактом лайма A`Pieu

Средства с кислотами малой концентрации являются современной щадящей альтернативой абразивным скрабам. Альфа-гидроксикислоты (AHA) очищают поверхностный слой кожи от ороговевших клеток и грязи, осветляя следы постакне

*** Экстракты фруктов оказывают дополнительное восстанавливающее и отбеливающее действие**

и пигментные пятна. Бета-гидроксикислота (BHA) жирорастворима, потому удаляет грязь из пор, снимая и предотвращая воспаления. Мягкая формула позволяет использовать тонер ежедневно. Кожа становится нежной и бархатистой.

2. Желейная тканевая маска для лица «Манго» A`Pieu

Желеобразная текстура маски помогает питательным веществам быстрее и эффективнее проникать в кожу. В экстракте манго содержатся витамины A, C, бета-каротин, а также комплекс органических кислот и энзимов. Запускается процесс регенерации, происходит активное обновление клеток. Кожа, особенно сухая, преображается на глазах: становится мягкой и сияющей. Результат регулярного использования желатиновой маски — разглаживание мелких морщин, осветление пигментных пятен и подтянутый овал лица.

3. Крем для лица с мадекассосидом A`Pieu

Обладает ухаживающими и целебными свойствами. В креме содержатся экстракт центеллы азиатской — источник витаминов различных групп и магния, ниацинамид — водорастворимый витамин B_3, активный компонент мадекассосид (0,1%), аденозин — составляющая нуклеиновой кислоты, экстракты малины, гамамелиса, хвои сосны. Все ингредиенты обладают мощным лечебным и омолаживающим эффектом. После длительного применения крема восстанавливается синтез коллагеновых и эластиновых волокон, морщины разглаживаются, улучшается цвет лица.

4. Трехступенчатая система для лица «Черная» для сияния кожи Shinetree

Шаг 1. Кремообразная пенка тщательно очищает кожу от различных загрязнений. Экстракты яблока и папайи смягчают кожу. **Шаг 2.** Тканевая маска интенсивного действия с комплексом компонентов растительного происхождения очищает и наполняет кожу живительной силой. Кожа становится мягкой, увлажненной и сияющей. **Шаг 3.** Питательный крем освежает уставшую кожу, выравнивает тон и придает гладкость.

5. Маска с витаминами для лица Dewytree Meltinc-Chou

Тончайшее микроволокно, пропитанное нежной кремовой эмульсией, плотно прилегает, позволяя питательным веществам легче проникать в кожу. Входящие в состав маски витамины C, E, B_3, B_5, а также гиалуроновая кислота способствуют приданию коже гладкости, разглаживанию мелких морщин, стимулируют выработку коллагена. Цвет лица выравнивается, кожа становится сияющей и здоровой.

Настоящий каталог не является публичной офертой.

Настоящий каталог не является публичной офертой.

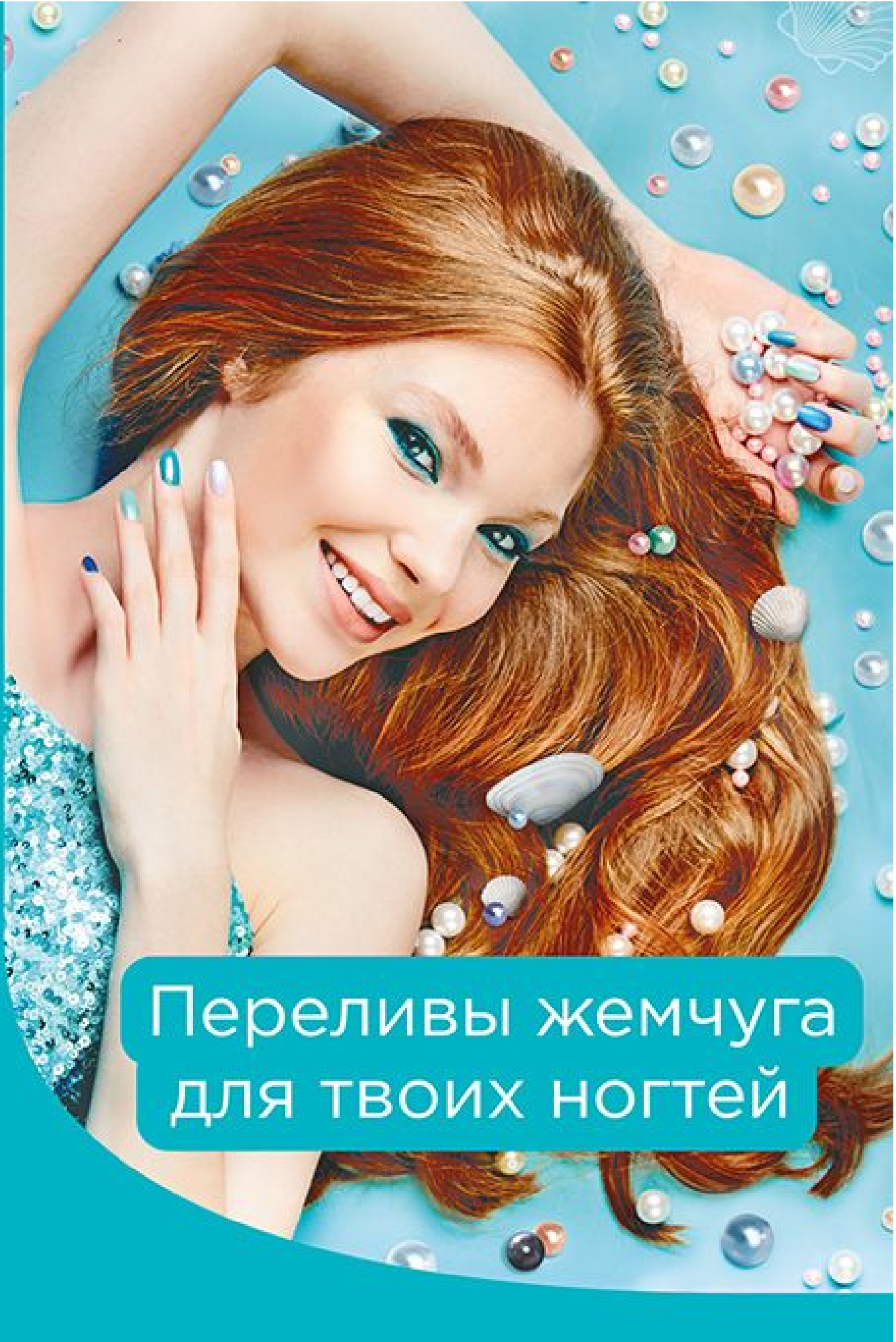
Переливы жемчуга
для твоих ногтей

COSMOPOLITAN
BEAUTY AWARDS'16
за коллекцию Blooming days

Pearls

by PINK UP

10 манящих оттенков лаков с неповторимой жемчужной текстурой в лимитированной коллекции Pearls by Pink Up

ЭКСКЛЮЗИВНО В МАГАЗИНАХ ПОДРУЖКА

НОВИНКИ МЕСЯЦА

До кончиков ногтей

Наши руки достойны особого внимания. Образцовый маникюр без лишних временных и денежных затрат возможен с коллагеновыми перчатками: все ухаживающие средства в одной упаковке. Качественные лаки с маслами и без вредных компонентов сохранят здоровье ногтевой пластины. Новые коллекции покрытий для ногтей отвечают актуальным тенденциям. Ослабленные внешней средой и постоянным нашением цветного покрытия ногти поможет восстановить курс средством 10 в 1.

Настоящий каталог не является публичной офертой.

НОВИНКА

HARD AS NAILS® XTREME WEAR®

Rebel GLAM

Sally Hansen®

ЭКСТРЕМАЛЬНЫЙ ЦВЕТ + БЛЕСК

Реклама. Соответствие товара установленным требованиям подтверждено декларацией соответствия.
Рекламодатель ОАО "ЕДИНАЯ ЕВРОПА-ХОЛДИНГ", тел. (495) 771-60-01/02/03

Лакомые идеи

с Кариной Фимушкиной

Карина — мастер маникюра и дизайна ногтей. Она знает о ногтях все. Креатив и стиль — основа ее работ.

1. Сделай маникюр, накрась ногти базой и перламутровым бежевым лаком, высуши.

2. Приготовь тонкую кисть и черный лак.

3. На середине ногтей прорисуй границы будущих прямоугольников разной длины, закрась. Покрой топом.

Настоящий каталог не является публичной офертой.

Розовый жемчуг

1. Накрась ногти базой. Два пальца покрой перламутровым светло-розовым лаком.

2. Два ногтя накрась белым лаком, один — фуксией. Высуши.

3. По краям белых ногтей доттером или ватной палочкой сделай точки разной величины розовым и фуксией. Закрепи топом.

Настоящий каталог не является публичной офертой.

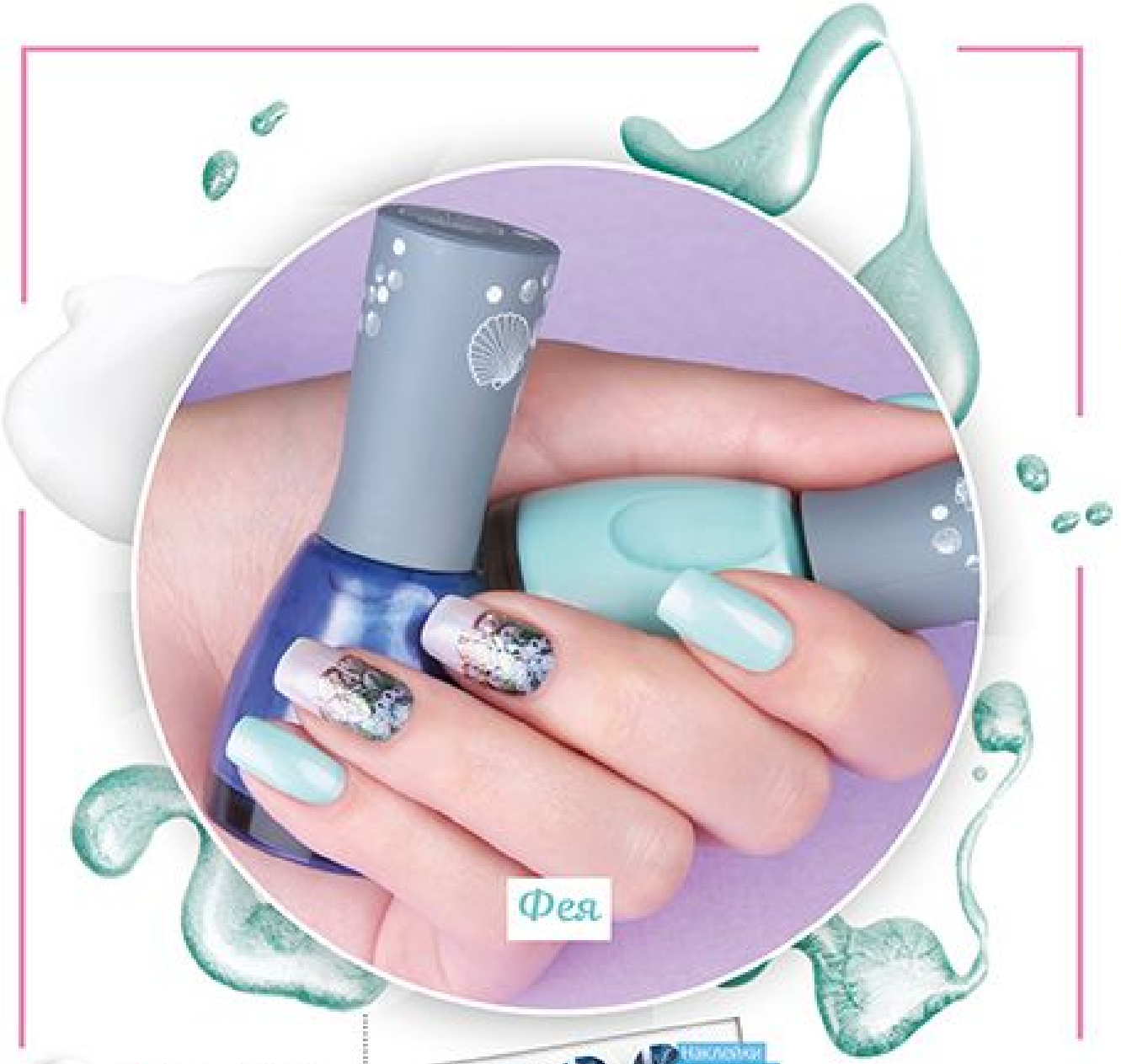

1. Подготовленные ногти накрась перламутровым лаком: на среднем и безымянном пальцах — белым.

2. Остальные ногти накрась бирюзовым лаком. Вырежи переводную наклейку по размеру ногтей.

3. Намочи наклейки водой, отдели от подложки, приложи к основанию ногтя, расправь, промокни. Накрась ногти топом.

Настоящий каталог не является публичной офертой.

sea of spa
ESSENTIAL DEAD SEA TREATMENT

ЛАВАНДОВАЯ МАГИЯ

В СЕРИИ СРЕДСТВ ДЛЯ УХОДА ЗА ТЕЛОМ

SEA OF SPA

КОСМЕТИКА ИЗ МЕРТВОГО МОРЯ 100%

ОРИГИНАЛЬНАЯ КОСМЕТИКА ИЗ ИЗРАИЛЯ

- улучшает кровообращение;
- повышает иммунитет;
- способствует расслаблению;
- снимает воспалительный процесс;
- восстанавливает силы.

1-30 апреля

При покупке продукции SEA OF SPA на сумму от 799 руб.* - СПА-тапочки

В ПОДАРОК**

* Сумма до применения скидок.
** Количество подарков ограничено.

Реклама

Гиацинт

1. На выровненную ногтевую пластину нанеси базу.

2. Все ногти, кроме ногтя безымянного пальца, накрась перламутровым сиреневым лаком. Высуши.

3. Наклейку вырежи по размеру ногтя, намочи водой, отдели от подложки, нанеси на ноготь. Нанеси топ.

Настоящий каталог не является публичной офертой.

EVELINE
COSMETICS

LMR
СУПЕР
ЭЛИТНЫЙ
БРЕНД
2016
ГОДА

Facemed+

Не щиплет глаза

24ч
УВЛАЖНЕНИЯ
AQUAXYL™
ТЕХНОЛОГИЯ
HYDRACONCEPT
3D™

РЕВОЛЮЦИОННАЯ **ИННОВАЦИЯ** В ДЕМАКИЯЖЕ **3 В 1**

- Деликатно снимает даже водостойкий демакияж
- Глубоко очищает
- Обеспечивает 24ч эффект интенсивного увлажнения

Инновационные формулы специально разработаны под контролем дерматолога для сухой и гиперчувствительной кожи, а также комбинированной, склонной к жирному блеску.

Присоединяйтесь к нам на Facebook и VKontakte www.eveline.eu

РЕКЛАМА

КИСТИ В РУКУ:

собираем набор кистей для макияжа

«Лучше меньше, да лучше» — под этим девизом развивается beauty-индустрия. Поговорим о кистях — наших помощниках, позволяющих добиться желанного ровного тона, совершенного слияния тонального средства с кожей и мягких переходов. Разновидностей кистей достаточно много. Они отличаются формой, объемом, геометрией головки, назначением.

Кисть DE.CO. универсальная натуральная

Долгое время считалось, что хорошая кисть — натуральная, а синтетика — лишь дешевый аналог. Ситуация радикально изменилась.

НАТУРАЛЬНАЯ КИСТЬ	СИНТЕТИЧЕСКАЯ КИСТЬ
ГИПОАЛЛЕРГЕННОСТЬ	
Плохо стерилизованный ворс может стать причиной аллергических реакций	Гипоаллергенна
ОСНОВНЫЕ МАТЕРИАЛЫ	
Коза, белка, пони, колонок, соболь, смешанный ворс	Нейлон, таклон
ПРИМЕНЕНИЕ	
Нанесение прессованных и рассыпчатых теней, пудры, румян, бронзера, все виды растушевки	Нанесение тонального крема, консилера, хайлайтера, кремовых продуктов, подводки для глаз
УХОД	
Хорошо очищается от сухих текстур и плохо от кремовых. Требует особого очищающего состава	Легко очищается от жирных текстур, практически не деформируется

Синтетические и натуральные кисти существуют в содружестве, ведь у каждой из них своя роль и свои особенности. Ворс синтетической кисти более плотный, упругий, даже немного жесткий, он не впитывает жиры, в нем не утопают жидкие текстуры, а при нанесении косметика легко отдается коже без остатка. Натуральные кисти более мягкие, даже если речь идет о сравнительно жестких видах ворса, таких как колонок. Ощупывая натуральную кисть, обрати внимание на качество среза, аккуратность купола и качество сборки кисти. Натуральные кисти отлично справляются с сухими текстурами и великолепно растушевывают. Искусственно произведенный ворс идеален для жидких текстур, не оставляет разводов и создает тонкое, равномерное покрытие.

Настоящий каталог не является публичной офертой.

НАНЕСЕНИЕ ТОНАЛЬНЫХ СРЕДСТВ

Тональные средства лучше наносить синтетической кистью с плотно расположенными щетинками, которые не позволяют косметике утопать в куполе кисти. Кончик каждой ворсинки имеет микроскопическое атравматическое закругление, благодаря чему кисть равномерно наносит тонирующее средство и создает бесшовное покрытие. Головка кисти может иметь форму купола или щеточки. Кисть работает с разными продуктами: тональными средствами легких и плотных текстур, кремовыми румянами, кремовыми пудрами, жидкими хайлайтерами и корректорами.

Геометрия головки позволяет наносить средство в труднодоступные места: под глазами и вокруг носа.

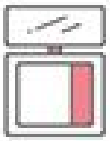

СКУЛЬПТУРИРОВАНИЕ

Материал кисти должен выбираться с учетом текстур, которые тебе наиболее комфортны, и типа кожи. Если ты предпочитаешь легкое прикосновение сухого хайлайтера — остановись на натуральном ворсе, если же ценишь скульптурность, не прочь иногда добавить графики своему лицу, тогда твой выбор — синтетика. Головка у скульптурирующих кистей небольшая, чаще всего широкая, но с невысоким ворсом или скошенная. Форма кисти позволяет точно прорисовать линию скул, гарантируя легкое нанесение косметики и мягкую растушевку.

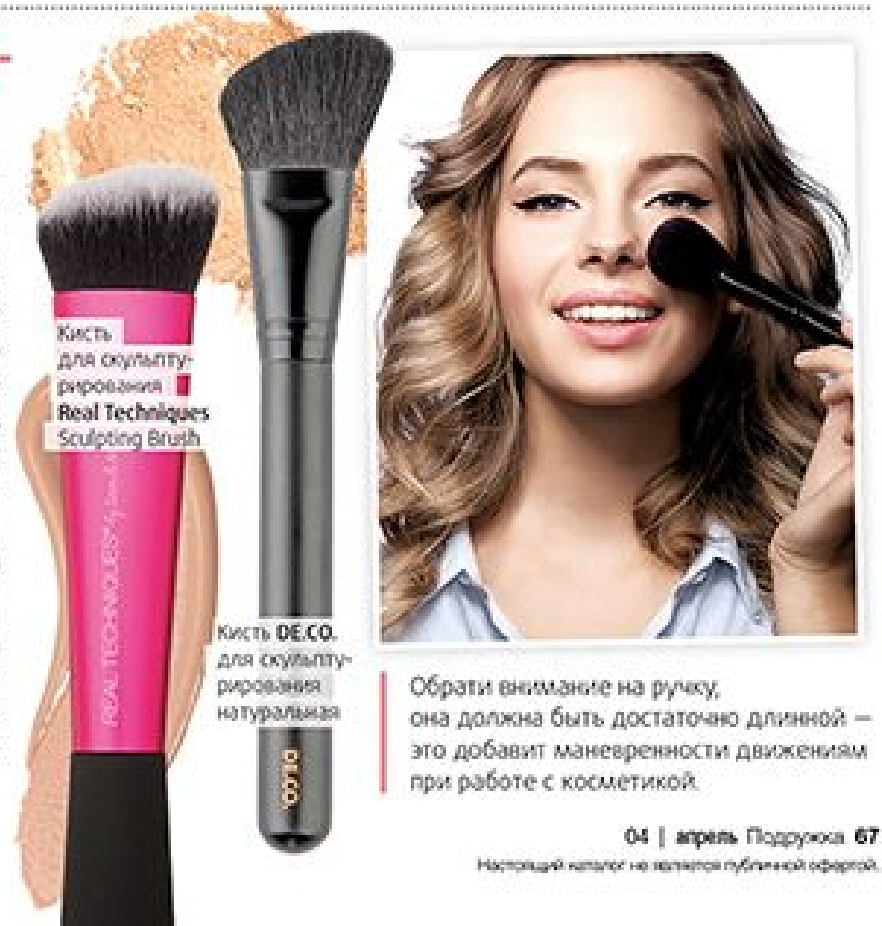

Обрати внимание на ручку, она должна быть достаточно длинной — это добавит маневренности движениям при работе с косметикой.

Настоящий каталог не является публичной офертой.

УНИВЕРСАЛЬНАЯ КИСТЬ

Универсальная кисть потому так и называется, что с ее помощью ты можешь выполнить практически весь макияж. Кисть позволяет получить легкое воздушное покрытие тоном, добиться эффекта nude-макияжа, работает с румянами любых текстур, бронзерами, хайлайтерами, подходит для нанесения метеоритов.

*Лучше всего с мультизадачей справится кисть, сочетающая в себе натуральные и искусственные ворсинки, как, например, кисть дуофибра.

НАНЕСЕНИЕ ТЕНЕЙ

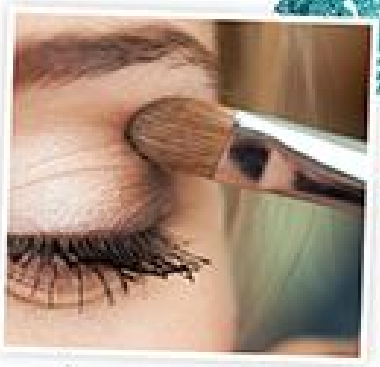

Геометрия головки напрямую зависит от стиля макияжа — чем меньше головка, тем точнее движения.

Принимая во внимание факт, что большинство пользуется всё же сухими тенями, имеет смысл выбирать натуральную кисть. Кисти из козы, пони и колонка имеют более плотный ворс, благодаря чему хорошо набирают сухие текстуры и способствуют их длительному сохранению на коже. Последние кисти также характеризуются наиболее яркой и точной цветопередачей.

НАНЕСЕНИЕ ПОМАДЫ

Кисть для губ с заостренным кончиком идеальна для нанесения помад и их производных: кремовых помад, помад в баночках, блесков, стойких помад. Чаще всего кисть имеет защитный колпачок, облегчающий хранение.

Щетинки набирают достаточное количество цвета и равномерно распределяют его по поверхности губ, формируют точный аккуратный контур.

Настоящий каталог не является публичной офертой.

CASTING Crème Gloss

НОВИНКА

В 4 РАЗА БОЛЬШЕ БЛЕСКА!*

СОБЛАЗНИТЕЛЬНЫЙ ЦВЕТ

L'ORÉAL
HAIR COLORIST/PARIS

Реклама.

За разговорами С «ПОДРУЖКОЙ»

Апрель — идеальное время заняться собой. Конфетно-букетный Международный женский день миновал (и очень здорово, а то горы сладостей и ничегонеделания предательским образом увеличивают размеры наших талий), а впереди еще целых два месяца вдохновенной весны. Прекрасное время для самосовершенствования, наслаждения, красоты и любви. «Подружка» подготовила свежую порцию ответов на интересующие тебя вопросы.

ВОПРОС

ОТКУДА У МЕНЯ ПОЯВИЛАСЬ СОСУДИСТАЯ СЕТОЧКА?

ОТВЕТ

Сосудистая или, как ее еще называют, капиллярная сеточка является проявлением купероза. Чаще всего сеточка локализуется на лице, крыльях носа, под глазами, а также на ногах.

Причиной ее возникновения является нарушение кровообращения в определенных группах сосудов, вследствие чего они становятся более заметными. К сеточке иногда добавляются звездочки. Это не что иное, как лопнувшие сосуды, выбросившие небольшую порцию крови.

Предвестниками появления сосудистого рисунка на ногах могут быть:

- чувство тяжести и усталости в ногах;
- болезненные ощущения;
- отечность.

На этом этапе важно подключать специальные кремы, облегчающие состояние, и пересмотреть свою физическую активность. А не засиделась ли ты в душном офисе? Может быть, пора чаще выходить на пешие прогулки?

Если сосудистая сеточка уже явно выражена, то пришло время посетить флеболога, потому что проблема может быть связана с более серьезным заболеванием, таким как варикозное расширение вен.

ВОПРОС

КАК ЧАСТО СЛЕДУЕТ ДЕЛАТЬ МАСКИ?

ОТВЕТ

Быстрее, круче, эффективнее — маски окончательно укрепили за собой статус мощного beauty-оружия. Безусловно, уход — это хорошо, и тебе точно воздастся за труды, но чересчур увлекаться масками тоже не стоит. Кожа не должна терять навык вырабатывать коллаген и эластин самостоятельно. Существует стандартная рекомендация об использовании двух-трех масок в неделю.

Допустимо использовать маски двух-трех видов одновременно, но в этом случае смотри на их сочетаемость. Маски могут наноситься одновременно на разные участки кожи (эта техника называется мультимаскинг) или применяться последовательно. Скажем, вначале ты используешь очищающую маску или маску для детокса, а после нее увлажняющую, отбеливающую или матирующую. Такую программу преображения ты можешь проводить два-три раза в неделю на протяжении одного-полутора месяцев, потом потребуется перерыв.

Настоящий каталог не является публичной офертой.

ВОПРОС

ЧТО ЛУЧШЕ ИСПОЛЬЗОВАТЬ ДЛЯ ДЕМАКИЯЖА?

ОТВЕТ

Главная задача демакияжа — устранить остатки макияжа, принимая во внимание качество, количество и особенности используемой косметики. Поэтому в ответе будем отталкиваться от косметики, которую ты нанесла сегодня.

Глаза. Макияж удаляют специальным составом для очищения глаз, ремувером, очищающими салфетками или двухфазной жидкостью.

Тушь следует удалять, направляя движения от корней к кончикам ресниц.

Губы. Удалить остатки помады помогут специальные салфетки, мицеллярная вода или ремувер. Любительницы стойких помад должны дополнительно использовать скраб для губ дважды в неделю.

Лицо. Стойкий демакияж начинается с очищения салфетками, затем переходи к влажному очищению, то есть пенкам и гелям.

Средство для снятия макияжа с глаз и губ **Eveline** Program 360 двухфазное

ВОПРОС

КАК ЧАСТО МОЖНО ПОЛЬЗОВАТЬСЯ ЭЛЕКТРОЩИПЦАМИ И УТЮЖКОМ ДЛЯ ВЫПРЯМЛЕНИЯ ВОЛОС?

ОТВЕТ

В идеале термическое воздействие на волосы необходимо свести к минимуму, но это не всегда возможно. Дело в том, что волосы больше чем наполовину состоят из белков. Белок имеет особую структуру, которая легко деформируется под воздействием высоких температур. Электрощипцы и утюжки нарушают структуру белка, заставляя его сворачиваться. Белок теряет возможность обновляться, то есть волосы портятся, если:

- агрессивное воздействие происходит слишком часто, например ежедневно;
- термовоздействие не сопровождается особой защитой.

Снизить негативное действие высоких температур могут специальные составы. Термозащита окутывает волос в некое подобие капсулы, мешая влаге испаряться и тем самым защищая структуру белка.

Спрей-термозащита для волос **Estel** Beauty Hair Lab Color Prophylactic

ВОПРОС

ВРЕДИТ ЛИ НОГТЯМ NAIL-АРТ: ВКЛЕЕННЫЕ В НОГТИ БУСИНКИ, УКРАШЕНИЯ И ТОМУ ПОДОБНОЕ?

ОТВЕТ

Наклеенные на свободный край ногтя бусины и стразы не принесут никакого вреда. Продержавшись некоторое время, они могут быть безболезненно удалены вместе с лишней длиной ногтя. Если дизайн предусматривает декоративные элементы непосредственно на ногтевой пластине, то стоит более внимательно отнестись к этому вопросу.

- Используй базовое покрытие, чтобы не допускать соприкосновения клея напрямую с ногтем.
- Никакого хендмейда — только специальные декоративные элементы и специальный клей, предназначенный для nail-арта.

Соблюдая эти простые рекомендации, ты защитишь свой ноготь от потенциальной опасности.

Если же под декором подразумеваются слайдеры или специальные наклейки, то их можешь использовать так часто, как душе угодно. Никакого вреда ногтю они не принесут.

Базовое покрытие для ногтей **Pink Up** Крепкие ногти

Настоящий каталог не является публичной офертой.

НОВИНКИ МЕСЯЦА

Сияние кожи

Пилинг-гель для лица A'Pieu Naked скатка

Маска для лица Dewytree Meltinc-Chou с гиалуроновой кислотой

Готовим кожу лица к теплому времени года. Мицеллярная вода для сухой и чувствительной кожи очищает и ухаживает, успокаивая и увлажняя. Пилинг-гель с алмазным и жемчужным порошками обновляет, матирует, отбеливает кожу и выравнивает рельеф. Массажер для лица повышает тонус и упругость и увеличивает эффективность любимого крема. Косметика с увлажняющими компонентами избавит от сухости, мелких морщинок, вернет упругость, сделает кожу свежей и сияющей.

Мицеллярная вода Eveline Facemed+ 3 в 1 гиалуроновая

Трехступенчатая система увлажняющая Shinetree с гиалуроновой кислотой (пенка для умывания, питательный крем, маска)

Научный подход

Силиконовый спонж DE.CO. для очищения

Массажер для лица DE.CO.

Настоящий каталог не является публичной офертой.

Реклама

A'PIEU

ГЛУБОКОЕ ОЧИЩЕНИЕ ЛИЦА СО СРЕДСТВАМИ DEEP CLEAN

① гель для умывания
② гидрофильное масло
③ пенка для умывания
④ мицеллярная вода

- удаляют излишки кожного себума
- контролируют водно-жировой баланс
- оказывают регенерирующее действие
- сужают поры

Подружка

ЭКСКЛЮЗИВНО
В СЕТИ МАГАЗИНОВ «ПОДРУЖКА»

Пока ты спишь:
НОЧНОЕ ВОССТАНОВЛЕНИЕ КОЖИ

Миллиарды клеточек твоей кожи усиленно трудятся ежеминутно. Днем они старательно отражают агрессию внешней среды и взаимодействуют с декоративной косметикой, а ночью наступает время восстановить ресурсы. Пока ты спишь, в организме происходит колоссальная работа, не зря именно ночные часы называют временем красоты. Некоторые эксперты считают ночной уход даже более важным, нежели дневной.

Как это РАБОТАЕТ

Кожа ночью (особенно в первой половине):

- реабилитируется и восстанавливается;
- полноценно дышит благодаря ранее качественно проведенной процедуре очищения;
- активно выводит токсины;
- сокращает морщины;
- происходит интенсивная выработка белка коллагена, который является основой красивой, здоровой кожи, обеспечивает эластичность и прочность соединительным тканям.

Также ночью вырабатываются гормоны, напрямую влияющие на твой внешний вид.

МЕЛАТОНИН, ответственный за защиту ДНК, нейтрализацию свободных радикалов и раковых клеток, уменьшает процент жира, нормализует вес, а также улучшает психоэмоциональное состояние и иммунитет.

СОМАТОТРОПИН, более известный как гормон роста, отвечает за омоложение, регенерацию клеточных систем и внутренних органов, торможение разрушительных процессов в организме, уменьшение жировой прослойки и превращение ее в мышечную массу, повышение сексуальной активности.

Настоящий каталог не является публичной офертой.

Вечерний РИТУАЛ КРАСОТЫ

Возможно, ты слышала теорию, что кожу необходимо оставить в покое, чтобы позволить ей восстановить клеточное дыхание. Некоторые полагают, что речь идет об отсутствии ночного ухода. На самом деле оставить кожу «голой» можно лишь вечером не более чем на пару часов после очищения. Это не обязательно, но если тебе очень хочется, то можешь это сделать примерно с 19:00 до 21:00. В этот момент кожа лучше всего воспринимает очищающие процедуры, а до нанесения ночного питательного слоя остается еще немного времени.

Пенка для умывания **Mediheal** увлажняющая

Салфетки для снятия макияжа **Dewytree**, 20 шт.

ОЧИЩЕНИЕ

Основная задача вечернего очищения — избавиться от нагрузки рабочего дня: устранить остатки косметики и создать все условия для выброса токсинов и самовосстановления кожи.

ДЕМАКИЯЖ → УМЫВАНИЕ → ЗАВЕРШЕНИЕ

Очищение с учетом нанесенной косметики: удаление туши и декоративной косметики с глаз, а также очищение от тонирующего средства гидрофильным маслом или молочком.

Молочко для снятия макияжа **Чистая Линия** *Фитотерапия Импульс молодости*

Гидрофильный гель **Hada Labo** *Gokujyun для умывания с гиалуроновой кислотой*

Призвано устранить остатки загрязнений и очищающих средств. В качестве очищающего средства можешь использовать мыло, гель или пенку, а также мягкие щетки, спонжи или губки.

Гель для умывания **Perfecta** No Problem Comfort от черных точек

Спонж для очищения **DE.CO.** силиконовый

Мыло **A'Pieu** Volcanic с вулканическим пеплом для очищения пор

Завершит ритуал мицеллярная вода или тоник (этот момент важен, поскольку является великолепным соединяющим звеном между очищением и нанесением кремов).

Мицеллярная вода **Eveline** Facemed+ 3 в 1 гиалуроновая

Настоящий каталог не является публичной офертой.

ВОССТАНОВЛЕНИЕ

Ритуалы красоты нужно проводить по крайней мере за один час до сна, в противном случае кремы не успеют должным образом впитаться и будут ухаживать за твоей подушкой, а не за лицом.

Миссия ночного крема — детоксикация и питание кожи, восстановление, формирование стратегического запаса, благодаря которому днем ты выглядишь ослепительно

Сыворотка **It's Skin** с гиалуроновой кислотой

Набор точечных ночных пластырей **A'Pieu** Nonco Tea Tree с маслом чайного дерева

Крем ночной **L'oreal Paris** Возраст Эксперт Трио Актив восстанавливающий 55+

Ночной крем принципиально отличается от дневного. Ночные кремы более концентрированные и густые, в них нет солнцезащитных фильтров, восков и тонирующих частиц, так как они не нужны, зато есть ингредиенты, способствующие восстановлению кожи (например, AHA-кислоты и ретинол).

СОВЕТ «ПОДРУЖКИ»

Расслабить кожу перед нанесением кремов поможет обычное теплое влажное полотенце. Намочи его в горячей воде и расправь на лице. Будь осторожна, полотенце должно быть горячим, но не обжигающим. 5–10 минут такой паровой бани — и раскрытые поры с большим энтузиазмом впитают последующий уход.

Ночная маска **A'Pieu** Fresh Mate Mask увлажняющая с экстрактом базилика и баобаба

ШПАРГАЛКА *от «Подружки»*

ДО 25 ЛЕТ

насыщай кожу кислородом и влагой. В этом тебе помогут кислородные и увлажняющие маски и кремы.

В 25–35 ЛЕТ

дополнительно подключай питание и уход, регулирующий конкретные проблемы с кожей. Устранение наметившихся мимических морщин, повышение тургора кожи, осветление и т.д.

ПОСЛЕ 35 ЛЕТ

не стесняйся использовать средства интенсивного ухода, густые насыщенные ночные кремы, антивозрастные маски.

Настоящий каталог не является публичной офертой.

[1] В ассортименте бренда Чистая Линия. Не является лекарственным средством.

НОВИНКИ МЕСЯЦА

Наслаждение для тела

Скраб и лосьон смываемый **Tutti Frutti** 2 в 1 Ананас и кокос

Гель для душа **Johnsons** Vita-Rich питательный с маслом какао

Наблюдай за пробуждением природы: всё теплее и красивее за окном. Фантастические ароматы новинок дополнят картину, улучшают настроение, и лето будто становится чуть-чуть ближе. Скраб для тела с натуральными частичками и экстрактами обновит и подтянет кожу. Крем для рук для глубокого ухода в новой удобной упаковке — настоящее спасение в весенний период! Питательные и увлажняющие свойства масел необходимы коже тела.

Аромат-терапия

Крем для рук **Nivea** Питание и забота Миндальное масло

Скраб для тела **Фитокосметик** Народные рецепты Лифтинг-эффект (кофейный)

Гель для душа, пена для ванн, шампунь **Bath Therapy** Dee-Lish 3 в 1 Сладкая ваниль

Настоящий каталог не является публичной офертой.

A'PIEU

MINTCHO — ЛИНИЯ СРЕДСТВ ДЛЯ УХОДА ЗА ЖИРНОЙ КОЖЕЙ

- успокаивает кожу
- увлажняет
- сглаживает текстуру
- матирует

1. Пенка для умывания
2. Матирующий тонер
3. Крем-спонж для проблемных участков
4. Финишный гель

Подружка

ЭКСКЛЮЗИВНО

В СЕТИ МАГАЗИНОВ «ПОДРУЖКА»

ЗАЧЕМ ВАМ?

СПОНЖ ИЗ КОННЯКУ

Спонж из конняку — это губка для умывания, уникальные свойства которой подарены самой природой. Сухой спонж напоминает легкий пористый камень или пемзу, но стоит ему намокнуть, как он становится мягким, даже слегка желеподобным на ощупь.

Спонж из конняку DE.CO. черный

Спонж из конняку DE.CO. белый

Спонж из конняку DE.CO. зеленый

ЧТО ЭТО?

Конняку — это многолетнее растение, которое представляет собой крупные зеленые листья и коричневый клубень. Как раз клубень и вызывает наибольший интерес. На 97% он состоит из воды с минералами, остальное — клетчатка.

Цвет спонжа напрямую зависит от компонентов, заключенных в нем. Важно отметить, что все дополнительные ингредиенты, как и сам спонж, являются исключительно натуральными. Деление по принципу «цвет — цель» может варьироваться в зависимости от конкретного производителя, поэтому перед покупкой внимательно изучи инструкцию.

РАЗНОВИДНОСТИ

БЕЛЫЙ	ЗЕЛЕНЫЙ	ЧЕРНЫЙ	ФИОЛЕТОВЫЙ	КРАСНЫЙ
	Экстракт алоэ вера	Бамбуковый уголь	Масло лаванды	Красная глина
Очищение и отшелушивание	Содержит минералы, аминокислоты, витамины. Сглаживает, питает, заживляет и регенерирует	Очищает, способствует сокращению выработки кожного сала, сокращает блеск. Не сушит кожу	Увлажняет и успокаивает, снимает усталость. Прекрасный вариант для вечернего умывания	Помогает улучшить цвет и выровнять тон кожи, предотвращает появление морщин

Настоящий каталог не является публичной офертой.

ВОЗМОЖНОСТИ

В отличие от губок спонж конняку:

- ✓ эксфолиирует кожу;
- ✓ очищает поры;
- ✓ способствует проникновению жидкости в верхние слои эпидермиса, тем самым увлажняя его и делая более эластичным;
- ✓ улучшает состояние капилляров;
- ✓ замедляет появление морщин;
- ✓ положительно влияет на тонус;
- ✓ помогает усилить свойства очищающих средств.

Идеально контактирует даже с проблемной и чувствительной кожей. Не вызывает аллергии.

СПОСОБ ПРИМЕНЕНИЯ

ШАГ 1

В зависимости от изначального состояния кожи спонж рекомендуют использовать ежедневно или два-три раза в неделю. Перед применением оставь его в миске с теплой водой на несколько минут.

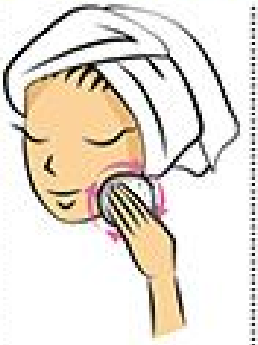

ШАГ 2

Спонж размякнет и увеличится в размере в полтора раза. Слегка отожми его и очищай кожу, ориентируясь на массажные линии. Спонж может использоваться самостоятельно и в тандеме с очищающим средством.

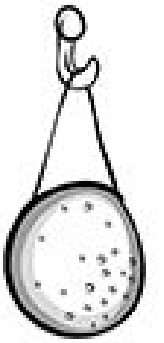

ШАГ 3

После применения очисти спонж под проточной водой и отожми. Хранить спонж можно во влажном виде, например в специальном контейнере в холодильнике, или же в подвешенном состоянии, для этого предусмотрен шнурок.

МЕНЯЙ СПОНЖ КАЖДЫЕ ДВА-ТРИ МЕСЯЦА

ПОХОЖИЕ ПРОДУКТЫ

CLENSURE
Щетка для очищения RC профессиональная

GARNIER
Скраб-щетка Skin Naturals Чистая кожа Актив ЭксфоПро

NATURA SIBERICA
Скраб для лица отшелушивающий

DE.CO.
Спонжи для умывания целлюлозные, 2 шт.

PERFECTA
Пилинг для лица 3 в 1 энзимный с маслами

Настоящий каталог не является публичной офертой.

НОВИНКИ МЕСЯЦА

Полный сил!

Мужской клуб

Лосьон после бритья Nivea Men Защита и уход 2 в 1 Свежесть+ комфорт

Некогда отвлекаться: каждый день мужчины — приключения, где нет места неприятному запаху и раздраженной коже. Средства формата «2 в 1» действуют эффективно и быстро. Лосьон восстанавливает кожу после бритья. Гели для душа с фужерными или цитрусовыми ароматами мягко очистят и увлажнят кожу и утихомирят беспокойный ход мыслей после трудового дня.

Дезстик Deoball De/Ou

Дезодорант Axe Adrenaline Усиленная защита

Настоящий каталог не является публичной офертой.

НОВИНКА!

Sweet Candy

Яркие и жизнерадостные ароматы с десертными нотами!

ПОБАЛУЙ СЕБЯ!

Туалетная вода для женщин 80 мл
SWEET CANDY
Delicious, Pink Fantasy,
Strawberry Kiss, Apple-Sorbet

Christine Lavoisier

Очей очарованье

КАК ИЗБАВИТЬСЯ ОТ НЕСОВЕРШЕНСТВ В ОБЛАСТИ ГЛАЗ

Почему происходят ИЗМЕНЕНИЯ?

Толщина кожи вокруг глаз составляет примерно 0,5 мм, это немногим больше толщины листа бумаги. Область практически лишена сальных желез, при этом она испытывает высокие физические нагрузки. Моргание, зажмуривание, фокусировка взгляда на мелких текстах и экранах гаджетов — всё это оказывает влияние на глаза как зрительный орган и приводит к растяжению кожи и мимическим морщинам. Дополнительными усугубляющими факторами являются генетическая предрасположенность, дефицит сна, хроническая усталость, стресс, скудный рацион и банальный недостаток влаги.

Орбитальные перегородки и орбитальные сухожилия, являющиеся каркасом области вокруг глаз, состоят из толстых коллагеновых волокон, лежащих пучками. Соединяются волокна между собой фиброцитами и фибробластами. Примечательно то, что коллаген в этой зоне хоть и является важнейшим материалом, самостоятельно здесь почти не синтезируется.

ПЛАН действий

Ввиду того, что защитной подушки из жировой ткани и плотной кожи сверху нет, область является очень уязвимой, быстро истончается, легко подвергается деформации.

УКРЕПЛЯЮЩИЕ УПРАЖНЕНИЯ заставят мышцы поработать, снизят риск провисания тканей.

КОСМЕТИЧЕСКИЙ УХОД в виде кремов, патчей, масок.

Настоящий каталог не является публичной офертой

УКРЕПЛЯЮЩИЕ УПРАЖНЕНИЯ

Тренировка мышц позволит сохранить тонус, не допустит провисания и преждевременного старения. Физическая нагрузка должна выполняться на предварительно очищенной коже и сочетаться с нанесением кремов с активными агентами.

УКРЕПЛЯЕМ МЫШЦЫ НИЖНИХ ВЕК

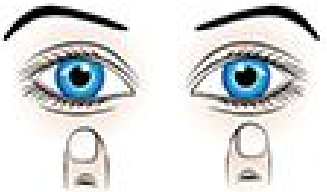

Размести подушечки пальцев под глазами и плотно прижми их.

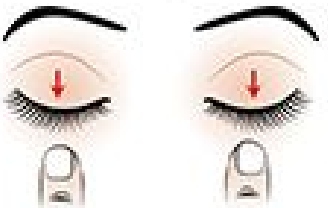

Зажмурься: сначала некрепко, а затем сильнее. Зафиксируйся в этом положении на 7–8 секунд.

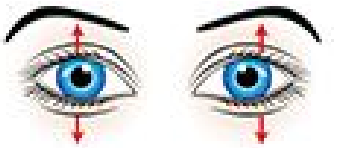

Убери руки и широко раскрой глаза. **Частота повторений: 5–7 раз за подход.**

УКРЕПЛЯЕМ МЫШЦЫ ВЕРХНИХ ВЕК

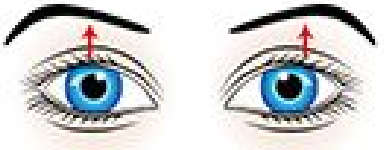

Широко открой глаза, стараясь максимально высоко поднять верхнее веко.

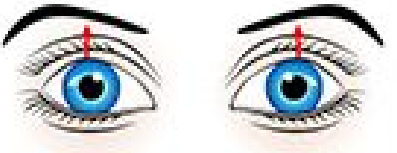

Держи брови неподвижными, не морщи лоб. Приподнимай веки на каждый счет.

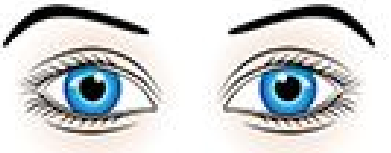

Общее число счетов — 10. **Частота повторений: не более 3 раз за подход.**

УКРЕПЛЯЕМ МЫШЦЫ ВОКРУГ ГЛАЗ

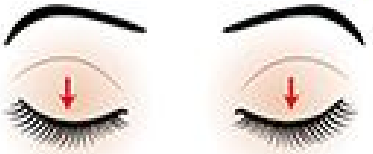

Сожми веки, не морща лоб. Постарайся удерживать положение до 10 секунд.

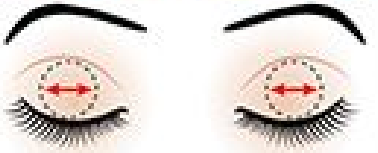

Переводи взгляд от одного уголка глаза к другому (до 20 счетов — по 10 поворотов в каждую сторону). Расслабь глаза на несколько секунд.

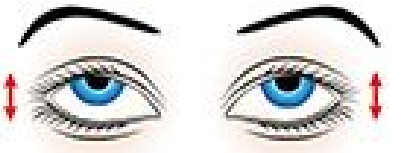

Смотри вверх и вниз, фокусируясь в каждой точке на 1–2 секунды. **Частота повторений цикла: не более 3 раз за подход.**

БОРЕМСЯ С ГУСИНЫМИ ЛАПКАМИ

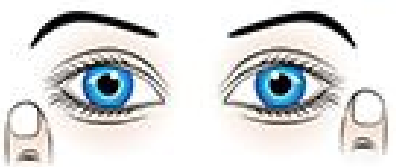

Помести безымянные пальцы чуть выше уголков глаз на край глазной впадины.

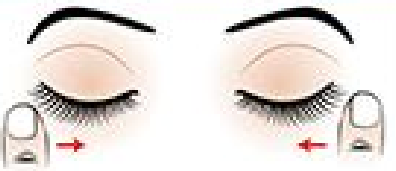

Закрой глаза. Пальцы начнут смещаться, не препятствуй движению мышц.

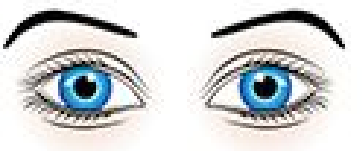

Частота повторений: 5–7 раз за подход.

Настоящий каталог не является публичной офертой.

ПРОБЛЕМА

ТЕМНЫЕ КРУГИ → РЕШЕНИЕ ←

Темные круги могут появляться из-за застоя крови в мельчайших сосудах, гормональных и весовых колебаний. Синеватый оттенок под глазами свидетельствует о близко расположенных сосудах и истонченной коже вокруг глаз, а коричневатый подтон может говорить о гиперпигментации, развившейся самостоятельно или вызванной хроническими болезнями.

ПАТЧИ ДЛЯ ГЛАЗ создают особый микроклимат, благодаря чему активные действующие вещества проникают внутрь кожи. Используй их 2–3 раза в неделю.

Маска для глаз **Mediheal**

Патчи для глаз гидрогелевые **Lassie'el** Gold Crystal против темных кругов, 16 шт.

В остальные дни применяй **КРЕМ И СЫВОРОТКУ**, потому что эти два продукта дополняют, а не исключают друг друга.

Сыворотка для кожи вокруг глаз **Sea Of Spa** укрепляющая

Крем-гель для век **Natura Siberica** (от темных кругов под глазами)

ПРОБЛЕМА

МЕШКИ ПОД ГЛАЗАМИ → РЕШЕНИЕ ←

Припухлость под глазами говорит о недостатке влаги. Утренние мешки устранит кусочек косметического льда и выпитый стакан теплой воды. Косметический лед окажет быстрое противоотечное действие (только не держи его долго, иначе повредишь сосуды), а чистая питьевая вода восполнит дефицит влаги.

Одной водой положение не спасти, необходимо использовать **КРЕМЫ ОТ МЕШКОВ И ОТЕКОВ ПОД ГЛАЗАМИ.**

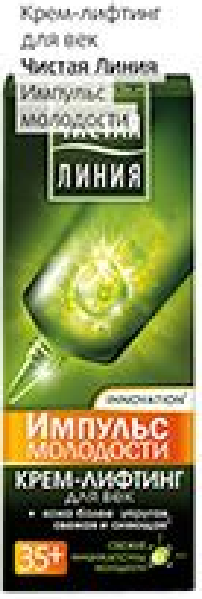

Крем-лифтинг для век **Чистая Линия**

Стик для области вокруг глаз **Tonymoly** Panda's Dream

Маска для контура глаз **Dewytree** гидрогелевая, 60 шт.

Основной упор сделай на маски.

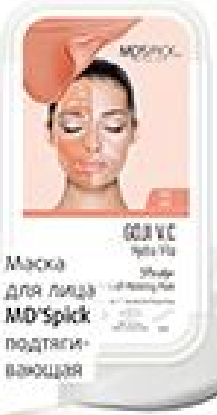

Маска для лица **MD'Spikk** подтягивающая

АЛЬГИНАТНЫЕ МАСКИ (поддерживают упругость кожи, способствуют выработке коллагена и обладают пластифицирующим эффектом).

МАСКИ НА ОСНОВЕ РАСТИТЕЛЬНЫХ ЭКСТРАКТОВ, обладающие противовоспалительным, дренажным и противоотечным эффектом

Настоящий каталог не является публичной офертой

GARNIER

*После трехразового использования шампуня, бальзама и сыворотки из гаммы Garnier Fructis «SOS Восстановление». **СОС.

ПРОГРАММА

FRUCTIS SOS ВОССТАНОВЛЕНИЕ

Реклама

Устраняет 1 год повреждений за 3 применения*

ПРОБЛЕМА

ГУСИНЫЕ ЛАПКИ

Появление гусиных лапок в области внешних уголков глаз спровоцировано рядом факторов (умывание слишком горячей или слишком холодной водой, игнорирование специальных средств для демакияжа глаз, использование крема для лица вместо крема для глаз). Все эти причины приводят к изменению структуры коллагена, уменьшению его количества и потере эластичности кожи и появлению морщин.

РЕТИНОЛ ДОЛЖЕН СТАТЬ ТВОИМ ЛЮБИМЫМ ИНГРЕДИЕНТОМ. Ингредиент достаточно мощный, поэтому использовать его нужно с умом и крайне осторожно на чувствительной коже.

ДОПОЛНИТЕЛЬНОЙ ПОМОЩЬЮ РЕТИНОЛУ СТАНУТ ПЕПТИДЫ — протеины, стимулирующие выработку коллагена.

Ну и в довершение **ТЕБЕ ПОТРЕБУЮТСЯ АНТИОКСИДАНТЫ,** возобновляющие запасы коллагена (например, витамин С и зеленый чай).

РЕШЕНИЕ

Формат продуктов — от легкого крема до насыщенной сыворотки и патчей глубокого действия.

ПРОБЛЕМА

НАВИСШИЕ ВЕКИ

Дряблые нависшие веки являются следствием возрастных изменений — снижения содержания эластина, коллагена и жира, отвечающих за плотность кожи. Как правило, оплывший контур начинает проявляться после 35 лет. Проблема может начаться раньше, если девушка игнорировала своевременный уход за зоной вокруг глаз. Также нависшее веко может быть генетической особенностью, которая никак не исправляется, а лишь корректируется макияжем. Плохая новость в том, что нависшее веко, связанное с возрастными изменениями, можно эффективно устранить только хирургическим путем, все остальные методы будут являться лишь профилактикой.

Согласись, продлить себе годы молодости — хорошая перспектива.

ДЛЯ ЭТОГО ТЫ ДОЛЖНА РЕГУЛЯРНО УХАЖИВАТЬ ЗА ВЕКАМИ, наносить кремы под глаза, использовать ухаживающую базу под тени (даже небольшое содержание полезных веществ на регулярной основе дает положительный эффект), применять патчи и маски для лица.

РЕШЕНИЕ

Настоящий каталог не является публичной офертой

Schwarzkopf

ЭКСТРАСТОЙКИЙ ЦВЕТ И АБСОЛЮТНЫЙ УХОД?*

ТЕПЕРЬ ВОЗМОЖНО ВСЕ!

Color EXPERT

НОВИНКА: 1[я] **СТОЙКАЯ** КРЕМ-КРАСКА ДЛЯ ДОМАШНЕГО ИСПОЛЬЗОВАНИЯ С

OMEGAPLEX

ПРОФЕССИОНАЛЬНАЯ **ТЕХНОЛОГИЯ ПРОТИВ ПОВРЕЖДЕНИЙ**

АМИНОКИСЛОТЫ

ИНГРЕДИЕНТ КРАСОТЫ

Аминокислоты — особый класс органических соединений, имеющий в своем составе карбоксильные (-COOH) и аминные ($-NH_2$) группы. Аминокислоты входят в состав всех белков и являются важной частью протеиновых волокон.

Главная задача аминокислот — способствовать синтезу белков, выполняющих каталитические, структурные, регуляторные, защитные, запасные, транспортные и другие функции.

АМИНОКИСЛОТЫ НАПРЯМУЮ ВЛИЯЮТ НА КРАСОТУ И МОЛОДОСТЬ КОЖИ.

КЛАССИФИКАЦИЯ

В природе, по разным данным, насчитывается от 300 до 1000 аминокислот, однако человеческий организм интересуют лишь 20.

Аминокислоты подразделяются на заменимые и незаменимые. Деление обусловлено способом получения организмом нужной ему аминокислоты.

Классификация аминокислот на заменимые и незаменимые имеет свои недочеты. При некоторых особенностях организма, а также с учетом других поступающих в организм аминокислот, витаминов и минералов, может блокироваться выработка заменимых аминокислот, и они автоматически перейдут в разряд незаменимых. Но этот процесс крайне сложен, и нет большого смысла вникать в его механизм.

ЗАМЕНИМЫЕ АМИНОКИСЛОТЫ

Синтезируются непосредственно в организме

К НИМ ОТНОСЯТ

глицин, аланин, пролин, серин, цистеин, аспартат, аспарагин, глутамат, глутамин, тирозин

НЕЗАМЕНИМЫЕ АМИНОКИСЛОТЫ

Не производятся организмом и должны поступать извне

К НИМ ОТНОСЯТ

валин, изолейцин, лейцин, треонин, метионин, лизин, фенилаланин, триптофан

Коротко О ВОЗМОЖНОСТЯХ

Аминокислоты обеспечивают эластичность, упругость, тонус кожи.

Бесперебойное строительство и поддержание кожного каркаса — тоже их заслуга.

Аминокислоты препятствуют образованию пигментных пятен, принимают участие в процессах связывания токсинов, нормализуют состояние ногтевых пластин и стимулируют рост волос.

Настоящий каталог не является публичной офертой.

Вопреки заблуждению, что с возрастом количество коллагена уменьшается, правильней сказать, что меняется его структура. Поддержать упругость помогут поступающие аминокислоты.

АМИНОКИСЛОТЫ *для красоты*

Основой для нормального роста волос, ногтей и сохранения здоровья кожи являются серосодержащие аминокислоты, а также витамины А, Е, Н (биотин), С и группы В, элементы (цинк, медь, селен, кремний, кальций и железо).

АМИНОКИСЛОТЫ *для кожи*

В косметологии применяются препараты, содержащие аминокислоты BCAA, лизин, цистеин, пролин, треонин. Обозначенные амины являются протеиногенными, то есть участвующими в процессах биосинтеза эластина и коллагена. Аминокислотные комплексы, препятствующие старению кожи, часто содержат аргинин — мощный антиоксидант, регулирующий выработку инсулина.

АМИНОКИСЛОТЫ *для волос*

Аргинин, треонин и фенилаланин улучшают состояние кератиновых покровов, а метионин предотвращает выпадение волос. Работая в тандеме с другими аминокислотами, эти соединения обеспечивают выраженный положительный результат.

Аминокислоты — друг твоей красоты. Избегать аминокислот не стоит. Напротив, чем чаще кожа будет «лакомиться» косметическими средствами, богатыми аминокислотами, чем правильнее и разнообразнее будет твое питание и чем более продуманный уход за волосами и ногтями ты обеспечишь, тем дольше пугающее слово «старость» не будет применимо к тебе.

ИНТЕРЕСНЫЕ ФАКТЫ

Аминокислоты влияют на выработку гормонов мотивации и нормализацию внимания, настроения, сна.

Аминокислоты не имеют побочных эффектов и очень важны для полноценного функционирования организма.

Косметические средства с аминокислотами можно применять постоянно, не делая перерывов и циклов.

Настоящий каталог не является публичной офертой.

ПОДЕЛИЛИ: *корейские маски-слайсы*

Корейские производители не устают удивлять. Думаешь, ты уже всё знаешь о масках, как на рынок выводят совершенно новый необычный продукт. Подружка, знакомься, — маски-слайсы.

Польза природы в новом формате

Маска A'Pieu с экстрактом арбуза (слайс)

Маска A'Pieu с экстрактом огурца (слайс)

Маска A'Pieu с экстрактом апельсина (слайс)

Сочные апельсиновые слайсы с выраженным ароматом натурального фрукта помогают увлажнить уставшую кожу, придать ей сияние.

ЧТО ЭТО?

Тканевые маски в виде округлых слайсов — принципиально новый подход к дизайну и функциональным возможностям тканевых масок. Небольшой круг воспроизводит форму, аромат и свойства настоящих овощей и фруктов.

А В ЧЕМ РАЗНИЦА?

Помнишь, как наши мамы и бабушки ходили с двумя дольками огурца, приложенными в зону глаз, а летом баловали свою кожу арбузными масками? Современные маски-слайсы позволяют насладиться пользой натуральных фруктов и овощей более эффективным способом. Слайсы выполнены из целлюлозного волокна эвкалиптового дерева, что обеспечивает плотное прилегание и более глубокое проникновение питательных веществ в конкретные участки кожи. В зависимости от вида слайса состав обогащен соответствующими активными ингредиентами.

Настоящий каталог не является публичной офертой.

ПРЕИМУЩЕСТВА СЛАЙСОВ

Совсем недавно мы обсуждали, как полезно разделять уход по зонам лица с учетом текущих потребностей кожи. Напомним, что техника нанесения нескольких масок на разные зоны называется мультимаскинг. К примеру, на лбу кожа нуждается в увлажнении, на щеках — в корректировке жирного блеска, а в зоне декольте необходимо увлажнение слишком сухой кожи. Слайсы блестяще интегрируются в концепцию современного раздельного ухода, позволяя одновременно получать блага от двух-трех видов масок.

Если же твоя кожа не нуждается в раздельном уходе, можно использовать яркие стильные слайсы одного вида. Слайс станет отличной альтернативной эффективной, но уже наскучившей обычной тканевой маске.

Еще один плюсик в пользу слайсов — их универсальность. Маска может быть использована на любой зоне тела, будь то лицо, шея, область декольте, руки, ноги.

СПОСОБ ПРИМЕНЕНИЯ

Очисти кожу привычным способом, протри тоником (тоник создаст необходимое сцепление между кожей и активными агентами слайсов, выступит проводником ингредиентов внутрь дермы).

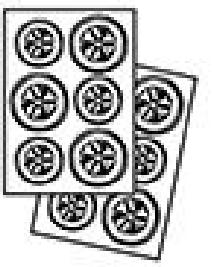

Одна упаковка содержит лист, с двух сторон которого располагаются дольки-слайсы разной величины. Общее количество мини-масок — 12 штук.

Распредели слайсы на лице или теле. Время воздействия маски 15–20 минут. Меры предосторожности: избегай прямого контакта с глазами.

Сними слайсы и легкими массирующими движениями вбей остатки состава в кожу до полного впитывания.

Настоящий каталог не является публичной офертой.

ПОЛЬЗА

СВЕЖИХ ОВОЩЕЙ И ФРУКТОВ

СОСТАВ МАСКИ

ЭКСТРАКТ АРБУЗА
Богат витаминами B_1, B_2, PP, аминокислотами, магнием, железом, фосфором

ЭКСТРАКТ ЛОТОСА

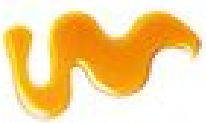

ЭКСТРАКТ МЕДА

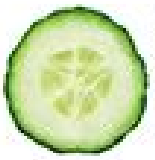

ЭКСТРАКТ ОГУРЦА
Богат аминокислотами и органическими кислотами

ГИАЛУРОНОВАЯ КИСЛОТА

ЭКСТРАКТ КАКТУСА

ЭКСТРАКТ АПЕЛЬСИНА

ЭКСТРАКТ ФЕНХЕЛЯ

ЭКСТРАКТ ТИМЬЯНА

ЭКСТРАКТ ЧЕРНОГО ЖЕМЧУГА

ПОЛЕЗНЫЕ СВОЙСТВА

Освежающие слайсы в виде арбузных долек заботятся о чувствительной и истощенной коже, глубоко увлажняя и придавая ощущение свежести. Экстракт арбуза улучшает цвет лица, оказывает регенерирующее и питающее действие.

Огуречные слайсы увлажняют и успокаивают сухую, чувствительную кожу. Экстракт огурца способствует удержанию влаги в слоях дермы, освежает, выравнивает тон, тонизирует, смягчает, обладает противовоспалительным эффектом.

Маска стабилизирует состояние кожи, возвращает упругость, гладкость, помогает избавиться от морщин и снимает мышечное напряжение. Маска выравнивает тон кожи, обладает отбеливающим эффектом, сокращает проявление пигментных пятен.

Настоящий каталог не является публичной офертой.

DEWYTREE

Тканевые маски

ЭКСПРЕСС-МЕТОД ухода за лицом

- оказывают смягчающее действие
- успокаивают и придают сияние коже
- увлажняют и выравнивают тон кожи
- стимулируют синтез коллагена

BEAUTY-МИФЫ

Меньше знаешь — крепче спишь?! Конечно, нет! Поколение миллениалов жадно поглощает информацию, перепроверяет данные и не стесняется лишний раз задавать вопросы. И это здорово. Чем больше ты знаешь, тем меньше промахов совершишь на собственном лице. Учась на чужих ошибках, ты экономишь время, нервы и деньги. «Подружка» развенчивает очередную порцию мифов во благо твоей красоты.

Миф 78 Эпиляция воском вызывает появление пигментных пятен

Спорно

Пигментное пятно представляет собой участок чрезмерного скопления меланина — особого пигмента, отвечающего за цвет кожи, глаз и волос. Меланин образуется в клетках меланоцитах и находится в различных слоях эпидермиса. При определенных условиях меланин откладывается в верхнем слое эпидермиса, и ты видишь характерное пятно от светло-желтого до коричневого цвета.

Врачи выделяют следующие виды пигментации:

- веснушки;
- хлоазмы;
- лентиго;
- родинки и родимые пятна.

Пигментные пятна могут возникать по ряду причин.

Наследственность. Часто у кровных родственников пигментные пятна и родинки расположены в одном и том же месте на теле.

Длительное воздействие ультрафиолета. Агрессия UVA- и UVB-лучей активизирует защитные функции кожи, то есть стимулирует выработку меланина. Кожа, пытаясь избежать ожога, начинает темнеть, и не всегда получается ровный загар. Наиболее опасным считается весеннее солнце, так как после зимы кожа лица частично депигментирована.

Заболевания внутренних органов. Проблемы с почками, печенью, кишечником и желчным пузырем могут проявляться характерными изменениями на коже.

Нехватка витаминов или минеральных веществ. Дефицит витамина С и меди в организме — частая причина появления пигментных пятен. Восполни нехватку, и проблема исчезнет. Но будь осторожна, любое лекарственное средство должен назначать врач.

Травмы. Нарушение целостности кожного покрова, химические и термические ожоги, тяжелое течение акне, фурункулез, некачественно выполненные пилинги и эпиляции могут привести к нежелательным последствиям. Восковая депиляция приведет к пигментным пятнам в том случае, если в момент выполнения коже будет нанесен термический ожог или процедура будет выполнена с нарушением техники безопасности (травмируется верхний слой кожи). Но подобные случаи бывают достаточно редко.

Настоящий каталог не является публичной офертой.

Миф 79 Обладательницам опущенного века нельзя делать стрелки на глазах и пользоваться перламутровыми тенями

Можно, но

Особенность глаз, характеризующаяся опущенным или нависшим веком, встречается отнюдь не редко. Ошибочно думать, что виной тому исключительно возраст. Да, определенная коррекция черт наступает с годами, но чаще всего особенности века закладываются на генетическом уровне. Называть опущенное веко существенной проблемой не стоит, однако скорректировать макияж для большей выразительности можно.

СОВЕТ «ПОДРУЖКИ»

Если тебе нужен выразительный макияж, вперед за толстыми стрелками. Для начала подчеркни линию роста ресниц, затем открой глаза и определи ширину стрелки. Верхний край стрелки должен быть виден, когда глаз открыт, то есть верхняя линия пройдет над центром зрачка по верхнему веку, а хвостик стрелки уйдет еще немного выше. Пространство достаточно широко для стрелки, но большая часть стрелки спрячется в складке.

Ошибка № 1

Оставлять лицо «чистым». Важно выровнять тон лица и проработать зону под глазами корректорами. Никто не настаивает на плотном макияже, тем более сейчас он уже не в моде, нужен лишь натуральный ровный аккуратный тон.

Ошибка № 2

Использовать светлые тени только на выступающих частях века. Правильней покрыть светлым оттенком полностью всё подвижное веко.

Ошибка № 3

Перламутром рисовать в складке. Бликующие перламутровые или сатиновые тени создают оптический эффект искаженной поверхности. Вопреки ожиданиям блик «съест» цвет, и ты не добьешься желанного эффекта.

Ошибка № 4

Отказ от стрелок. Многие избегают карандашей и лайнеров, боясь подчеркнуть неидеальность глаз. На самом деле всё точно наоборот. Прорабатывая ресничный край, ты добиваешься более четкой, аккуратной формы.

Ошибка № 5

Наносить темные тени с закрытыми глазами. Ты не можешь гарантированно знать, какая именно часть века заложится в складку. Правильно работать с темными тенями, смотря прямо перед собой, имитировать складку (затемнение) на верхнем веке примерно там, где заканчиваются кончики ресниц.

Ошибка № 6

Недооценивать брови. Брови — важный элемент. Тщательно проработанная форма и цвет бровей отвлекут внимание от века.

Ошибка № 7

Красить ресницы по диагонали. Движение должно быть строго вверх. Каждую ресничку прокрашивай прямо по линии ее роста, словно вытягивая в длину. Да, это трудоемко и занимает больше времени, но такой прием здорово преображает взгляд.

Вырежи и сохрани эту шпаргалку

Настоящий каталог не является публичной офертой.

АЛЬТЕРНАТИВА:

готовить тело к лету — ПРИЯТНО

Перепады температур, отсутствие согревающего солнечного света, сухой воздух и подчас скудный уход порядком истощили кожу за зиму. Спорная гладкость и синюшный оттенок ног — не самые лучшие спутники. Давай начинать курс преображения. «Подружка» предлагает тебе новый вариант совершенствования тела — без боли, рисков и стресса.

1 ГОТОВИМ КОЖУ

Шаг первый — избавиться от лишнего. Речь не столько о весе и признаках целлюлита, в фокусе внимания кожа.

Только ухоженная кожа может стать твоей визитной карточкой

ОЧИЩЕНИЕ

В душе шлифуй кожу пилингами или скрабами, затем массируй щетками. Этим ты нормализуешь клеточное дыхание, улучшишь метаболизм и кровообращение, процессы в клетках пойдут быстрее и правильнее.

УВЛАЖНЕНИЕ

Увлажняющие кремы для тела, лосьоны, эмульсии или сыворотки — хотя бы одно из этих средств обязано стоять в твоей ванной комнате. Чистая отшлифованная кожа хорошо воспримет последующие манипуляции. На такую кожу и загар ложится лучше, и процесс депиляции будет более безопасным.

Настоящий каталог не является публичной офертой.

2 УДАЛЯЕМ ЛИШНЕЕ

«Подружка» предлагает обратить внимание на продукты, которые позволяют добиться гладкой кожи более щадящими методами. Новое поколение продуктов для депиляции основано на натуральных компонентах, не содержит искусственных красителей, гипоаллергенно и протестировано дерматологами. Различаются эти средства текстурой и дополнительными ингредиентами.

Процесс депиляции больше не сопряжен с болью и неприятными ощущениями

КРЕМОВАЯ ДЕПИЛЯЦИЯ

Кремы и муссы позволяют устранять волоски предельно близко к коже, за счет чего кожа остается гладкой почти в два раза дольше по сравнению с бритьем. Средства для депиляции часто обогащают увлажняющими компонентами, маслами и витаминами, положительно сказывающимися на качестве кожи.

ОБЕСЦВЕЧИВАЮЩИЙ КРЕМ

Еще один метод борьбы с нежелательными волосами. В отличие от депиляции волосы как таковые не удаляются, а становятся незаметными, бесцветными, словно прозрачными. Средство обладает осветляющими, восстанавливающими и смягчающими свойствами. Подходит для тела, лица и деликатных зон.

Настоящий каталог не является публичной офертой.

3 БЕЗОПАСНЫЙ ЗАГАР

Слова о вреде солнечных лучей уже оскомину набили. Но как быть, когда на одной чаше весов врачи, усиленно пугающие статистикой, доказывающей опасность незащищенного контакта с солнцем, а на другой — бледная кожа, выглядящая крайне непривлекательно? Альтернатива — искусственно созданный загар, приобретаемый за счет окрашивания верхнего слоя кожи без участия солнечных лучей.

Новые автозагары дольше держатся на коже, дарят более приятный натуральный оттенок и дружелюбны ко всей

Автозагар для лица и тела **Sun Look** Extra Bronze для светлой кожи

Гель-автозагар **L'Oreal Paris** Sublime Bronze Прохладная свежесть

Лосьон для тела **Sun Look** I Love Bronze с эффектом загара для светлой кожи

Молочко-автозагар **L'Oreal Paris** Sublime Bronze нежное тающее (для лица и тела)

Салфетка-автозагар для лица и тела **Sun Look** для любого цвета кожи

В современном поколении автозагаров устранены недоработки прошлого, в том числе пятнистость, неестественный темно-оранжевый тон кожи, сухость и характерный запах.

БРОНЗАТОРЫ

Это особые красящие составы, которые не проникают глубоко в кожу, а держатся лишь на поверхности. Бронзаторы используются в макияже и часто представлены в коллекциях косметических марок. Подобное средство легко смывается водой, не влияет на состояние здоровья человека.

АВТОБРОНЗАТОРЫ

Представляют собой кремы, муссы, лосьоны, спреи, салфетки, вступающие в реакцию с роговым слоем кожи. Наиболее распространенный компонент в составе автобронзаторов — дигидроксиацетон (DHA). Именно он обеспечивает эффект загоревшей кожи без привлечения ультрафиолета. DHA работает только в верхних слоях эпидермиса, не проникая в дерму и тем более в кровь. Он обеспечивает накопительный эффект, позволяя добиваться загара постепенно, как при обычном загаре.

Настоящий каталог не является публичной офертой.

A'PIEU

6 секретов красивой кожи

ВАША ГЛАДКАЯ И НЕЖНАЯ КОЖА

с масками Fresh Mate Mask

Реклама

ЛЕГКОСТЬ БЫТИЯ: *кудри на любой вкус*

В любой непонятной ситуации завивай кудри! После зимы оголили головы, а прическа далека от идеала? Кудри! Собираешься на свидание? Кудри! Впереди выходные и не факт, что ты сможешь каждый день укладывать волосы? Опять кудри! «Подружка» выбрала для тебя пять наиболее интересных кудрявых образов и составила подробную инструкцию как их повторить. На старт, внимание, закручиваем!

НЕБРЕЖНЫЕ ЛОКОНЫ

Продуманно-небрежная укладка gypsy, или цыганские волны. Струящиеся плоские волны хаотично ниспадают по всей длине волос. Прическа выглядит естественно, подходит обладательницам любого типа волос, в том числе волосам, которые достаточно сложно структурировать. Такие волны ты могла видеть на показах Isabel Marant, Rebecca Minkoff, Lacoste.

ИСПОЛЬЗУЙ

1. Мусс для укладки **Proffs** Долговременный объем
2. Спрей-уход для укладки **Schwarzkopf Got2b** с маслом арганы
3. Спрей для волос **Syoss** Texture сильной фиксации

ТЕХНИКА СОЗДАНИЯ

1. Нанеси текстурирующее стайлинговое средство на всю длину влажных волос. Высуши волосы феном.

2. Заплети волосы в косы и обработай каждую косичку утюжком. Чем больше косичек, тем мельче получится завиток. Разбери косы и сформируй прическу.

3. Зафиксируй результат спреем сильной фиксации.

Настоящий каталог не является публичной офертой.

ГРАНЖЕВЫЕ КУДРИ

Бардак на голове и гранжевые кудри в стиле супермодели Мики Арганьярас или молодой Мадонны восьмидесятых — вот тот образ, который вдохновляет дизайнеров по всему миру. В моде хаотически растрепанные кудри без упругого завитка, создающие впечатление, что после укладки прошло уже дня три.

ТЕХНИКА СОЗДАНИЯ

Нанеси текстурирующее средство. Накрути волосы по диагонали на папильотки.

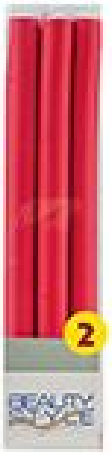

Просуши волосы феном. Сформируй прическу, вытягивая некоторые волосы вдоль завитка, а другие пряди, наоборот, подтягивай в сторону корней, то есть делая завиток чуть плотнее.

Гранжевый хаос готов! Можешь фиксировать легким лаком и нанести немного спрея для блеска.

ИСПОЛЬЗУЙ

1. Текстурирующая паста **Syoss** Invisible Hold моделирующая
2. Спрей **Daeng Gi Meo Ri** Dlaesoo для придания блеска
3. Папильотки **Beauty Style** Ø12 мм (6 шт)

ПРУЖИНКИ

Буйные кудри-пружинки отлично выглядят в интерьерах большого города, спасают от проблемы «как выглядят мои волосы после целого дня на ногах» и поднимают настроение свой игривостью и непосредственностью. Добиться милых завитков можно двумя методами — химической завивкой или с помощью подручных средств — карандаша и утюжка для волос.

© Getty Images

ТЕХНИКА СОЗДАНИЯ

Нанеси термозащиту и фиксирующее средство. Пряди волос поочередно накручиваются на карандаш по спирали, начиная от прикорневой зоны и заканчивая кончиками волос.

Горячим утюжком зажми кончик пряди, чтобы он не разматывался. Постепенно продвигайся вверх, пока не обработаешь всю поверхность локона. Готово. Зафиксируй прическу лаком для волос средней или сильной фиксации.

ИСПОЛЬЗУЙ

1. Лосьон для укладки **Schwarzkopf Got2b**
2. Средство для укладки и восстановления **Eco Laboratorie** термозащитное
3. Лак для волос **Schwarzkopf Professional** сверхсильной фиксации

Настоящий каталог не является публичной офертой.

ПЛЯЖНЫЕ ВОЛНЫ

Тенденция естественности не могла обойти волосы, потому в моде шевелюра как после укладки морского ветра. На голове образовались характерные крупные завитки, и пряди сами структурировались в крупные массивы. В этом году не приветствуется чрезмерный объем и тем более начесы, поэтому обойдемся крупными локонами и незначительной укладкой.

ИСПОЛЬЗУЙ

1. Бигуди **Studio Style** Ø28 мм (8 шт.)
2. Пена для укладки **Londa Professional** экстрасильной фиксации
3. Лак для волос **Syoss** Fiber Flex упругой фиксации

ТЕХНИКА СОЗДАНИЯ

Найди самые крупные бигуди, которые только сможешь, и накрути на них пряди. Для большей стойкости используй легкий стайлинг.

Высуши волосы не слишком горячим феном. Сними бигуди, руками придай нужную форму прическе. Зафиксируй лаком или спреем для волос. Не старайся усмирить торчащие волоски, в них весь смысл.

КЛАССИЧЕСКИЕ ЛОКОНЫ

Методик создания классических локонов несколько: кто-то предпочитает бигуди, кто-то плойку, — всё зависит от структуры волоса и его восприимчивости к воздействиям. Коротко рассмотрим два наиболее простых и популярных варианта.

ИСПОЛЬЗУЙ

1. Спрей-термозащита **Estel** Beauty Hair Lab Color Prophylactic
2. Спрей для укладки **Mades** Repair Expert с кератиновым комплексом
3. Папильотки **Beauty Style** поролоновые Ø20 мм (12 шт.)
4. Масло-спрей **Kensuko** восстанавливающее

ТЕХНИКА СОЗДАНИЯ

Нанеси на всю длину волос, исключая несколько сантиметров прикорневой зоны, термозащиту, а затем пенку для укладки.

ВАРИАНТ 1. Накрути волосы на бигуди, не доходя до корней волос. Высуши феном, уделяя внимание каждому локону. Освободи волосы и сформируй прическу.

ВАРИАНТ 2. Используй плойку или плойку-конус. Накручивай локоны, избегая прикорневой зоны. Сформируй прическу, расправь локоны.

Финальным штрихом нанеси спрей для придания естественного сияния волосам.

Настоящий каталог не является публичной офертой.

Colgate

ОЙ!

ПОРА МЕНЯТЬ ЩЕТКУ!

НОВАЯ ЗУБНАЯ ЩЕТКА ЧИСТИТ НА 95% ЭФФЕКТИВНЕЕ,

ЧЕМ ТАКАЯ ЖЕ ЩЕТКА ПОСЛЕ 3-Х МЕСЯЦЕВ ИСПОЛЬЗОВАНИЯ*

* По данным исследования Warren P.R. et al The Journal of Clinical Dentistry, 13, 2002 (Уоррен П. Р. и др. Журнал Клинической Стоматологии)

КОНТУРИНГ *для волос*

В то время как контурирование лица от Ким Кардашьян вместе с плотными палитрами корректоров и тонов уходит в прошлое, контуринг волос становится всё популярнее. Игра света и тени в новой интерпретации, которая обретает неожиданную форму.

Парикмахер-стилист Марк Тиндер, родоначальник hair-contouring

Используя светлые и темные тона, мы создаем тень и глубину на лице. Главное, правильно расположить оттенок. Так можно добиться полного изменения формы лица. Если контуринг лица примерно одинаков на каждой девушке, то контуринг волос представляет собой простор для фантазии и гимн индивидуальности. Различная форма лица, цветотип, оттенок волос — всё играет роль при создании образа таким способом.

Идея всё та же: позволить лицу выглядеть выигрышней за счет игры света и тени, — разница в точке приложения и общем ощущении естественности. Контуринг — это не мелирование, необходимо четко разделять эти понятия. Когда мы говорим о светлых и темных зонах, подразумевается игра полутонов, а не строго выраженное зонирование прядями. Не важно какой длины волосы, важна техника нанесения, правильное определение желаемого результата и выбор нужных цветов в нескольких оттенках.

Краска для цветного мелирования Estel Play wild rose (брусничный)

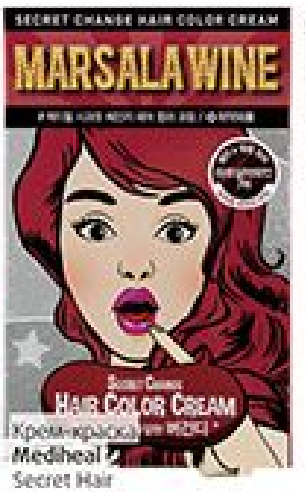

Крем-краска Mediheal Secret Hair Marsala wine

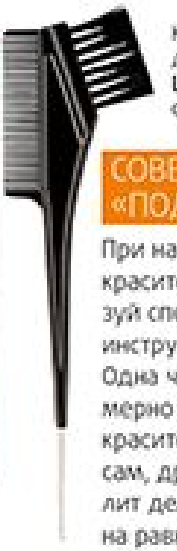

Кисть для окрашивания Lady Pink с крючком

СОВЕТ «ПОДРУЖКИ»

При нанесении красителя используй специальный инструмент-кисть. Одна часть равномерно распределит краситель по волосам, другая позволит делить зоны на равные пряди.

Настоящий каталог не является публичной офертой.

ПРАВИЛА *ИГРЫ*

Вспомним основные принципы контуринга: темные тона создают тени, светлые тона подчеркивают рельеф. Остается лишь адаптировать эффект к форме лица, учесть цвет и длину волос и желаемый результат, и ты получишь свой уникальный неповторимый образ.

ЛИЦО ОВАЛЬНОЙ ФОРМЫ

Контуринг волос для лица овальной формы подразумевает добавление светлых и темных прядей без зонирования. Чередуя более светлые и темные пряди, ты добьешься необходимой графичности и естественности. Если ты хочешь скруглить лицо, то добавь больше светлых прядей в зоне скул.

ЛИЦО КРУГЛОЙ ФОРМЫ

Обладательницы круглого лица чаще всего стремятся сделать его более вытянутым, скульптурным. В этом тебе поможет наложение светлых оттенков по линии роста волос, то есть в прикорневой зоне, а также на кончиках. Более темные же пряди расположи по основной длине волос.

ЛИЦО КВАДРАТНОЙ ФОРМЫ

Квадратная форма лица характеризуется немного жесткими чертами, которые девушки стремятся смягчить. Попробуй скруглить форму, сочетая темные и светлые оттенки на угловатых зонах, то есть у висков и подбородка.

ЛИЦО ПРОДОЛГОВАТОЙ ФОРМЫ

Удлиненную форму помогут скорректировать светлый блик в прикорневой зоне и поддерживающие светлые пряди по длине волос начиная от ушей и ниже к кончикам. Такое распределение света и тени визуально уменьшит лицо.

ЛИЦО В ФОРМЕ СЕРДЦА

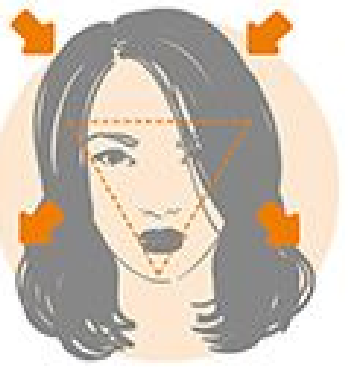

Форма лица напоминает перевернутый треугольник: узкий подбородок и довольно широкий лоб. Основная задача — немного скруглить черты. Добавь светлые пряди в области висков и в зоне подбородка.

Настоящий каталог не является публичной офертой.

ПАЛИТРА ВЫБОРА

КРАТКОВРЕМЕННЫЙ КОНТУРИНГ

Кратковременный эффект достигается путем нанесения спреев, муссов, оттеночных бальзамов. Недолговременное окрашивание — идеальный способ протестировать метод. Даже если учесть, что высветлить пряди в данном случае невозможно, никто не мешает попробовать затемнять зоны, тем самым добиваясь нужного результата.

Оттеночный шампунь Joanna Multi Effect Color тон 2

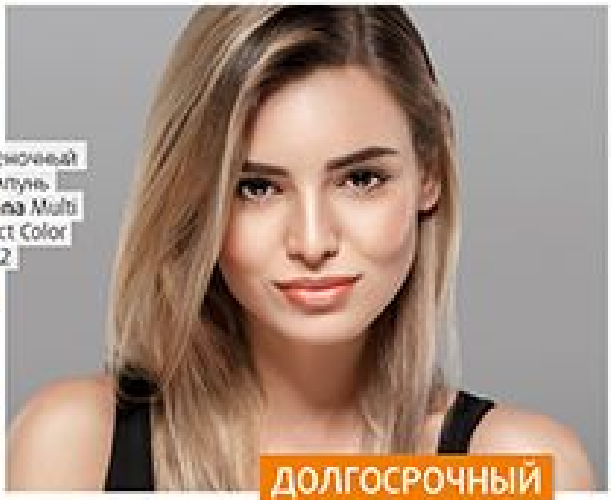

ДОЛГОСРОЧНЫЙ КОНТУРИНГ

Средства пролонгированного действия удобны своей долгосрочностью. Современные препараты не портят волосы даже при осветлении, а если учесть, что тебе требуется лишь очень выборочно изменить цвет, проблем вообще не возникнет. Подбирать корректирующие оттенки следует, учитывая основной тон волос. Пусть светлые пряди будут на один-два тона светлее, а темные — на один-два темнее. Вуаля! И на твоих волосах богатая палитра переливающихся оттенков.

Краска Garnier Color Sensation тон 9.13

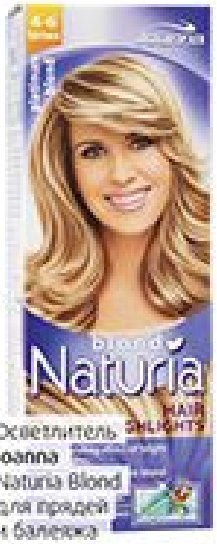

Осветлитель Joanna Naturia Blond для прядей и балеяжа

Краска для волос L'Oreal Paris Préférence Glam Lights тон 3

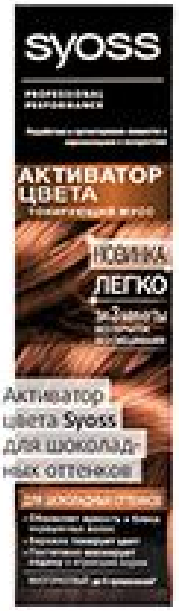

Активатор цвета Syoss для шоколадных оттенков

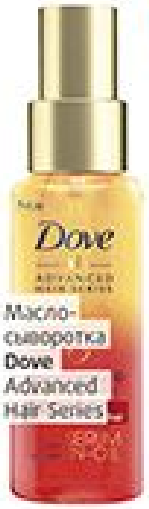

Масло-сыворотка Dove Advanced Hair Series

СОВЕТ «ПОДРУЖКИ»

Чтобы волосы всегда оставались послушными, не забывай баловать их уходовыми средствами. Легкие масла и маски для поддержания цвета добавят блеска и продлят эффект.

Маска-защита цвета волос Estel Beauty Hair Lab Color Prophylactic

Настоящий каталог не является публичной офертой.

Реклама

УНИКАЛЬНЫЕ ЗУБНЫЕ ПАСТЫ

- Защита от кариеса* и воспаления десен*
- Длительная свежесть дыхания
- Блеск и белизна эмали*

*Подтверждено клиническими исследованиями. Уникальность формулы подтверждена патентами и патентными заявками.
**По данным розничного ежемесячного аудита фармацевтического рынка 2016 года, маркетингового агентства «DSM Group» в сегменте зубные пасты, бренд ROCS® был самым продаваемым на территории РФ за 2016 год в стоимостном выражении.

www.rocs.ru

RESPECT за эффект

СТОЙКИЙ ЦВЕТ

1 Делать макияж карандашами для глаз L'Oreal Infallible — одно удовольствие. Насыщенные повседневные и яркие оттенки подчеркнут форму и цвет глаз. Мягкая текстура легко скользит по коже, создавая ровную ультрагладкую линию с мягким блеском. По желанию карандаш легко растушевывается в мягкий smoky. Водонепроницаемая формула гарантирует целый день стойкого цвета. Самозатачивающийся механизм. Подходит для чувствительных глаз и тем, кто носит линзы.

Применение: выдвинуть необходимое количество стержня, аккуратно провести линию.

СОЧНЫЙ ЦВЕТ

2 Блеск для губ Catrice Lip Cushion с глянцевым финишем — это новый и практичный формат декоративного средства для макияжа губ. Объемный кушон с мягким спонжем-аппликатором подарит губам новые тактильные ощущения и равномерно распределит эластичную кремовую текстуру ярких актуальных оттенков. Питательное масло авокадо в составе защитит губы от пересыхания и сохранит привлекательный вид. Яркие губы для весеннего настроения.

Применение: открыть крышку, покрутить нижнюю часть тюбика до щелчка и появления небольшого количества блеска на кончике спонжа, провести по коже губ, не заходя за края.

УЛЬТРАЧЕРНЫЙ ЦВЕТ РЕСНИЦ

3 Новая тушь для ресниц Bourjois из серии Volume Reveal позволит раскрыть истинную красоту ресниц. Максимально интенсивный цвет получается за счет отражающих свет частичек в составе. Специальная кисточка с густым рядом щетинок, расположенных так, чтобы тщательно и без комочков наносить красящий пигмент на ресницы от линии роста до самых кончиков. Ни одна реснička не останется без внимания: максимум цвета и объема хватит на всех. Приятный и удобный бонус — широкое зеркальце с трехкратным увеличением на упаковке для легкого нанесения. **Объем 7,5 мл.**

Применение: нанести тушь с помощью кисти, слегка приподнимая ресницы у корней.

Настоящий каталог не является публичной офертой.

ПРОФЕССИОНАЛЬНЫЙ МАКИЯЖ

4 Спонж для макияжа DE.CO. на ручке идеально подходит для нанесения и растушевки жидких текстур. Пористая структура регулирует количество используемого средства и гарантирует равномерное распределение по поверхности кожи. Эргономичная форма ручки приятно лежит в руке, нанесение макияжа становится быстрым и гигиеничным. С помощью плоского края удобно делать макияж на больших поверхностях лица — щеках, лбу, подбородке. Закругленные стороны помогут при растушевке жидких текстур. Благодаря форме легко наносить маскирующие средства на труднодоступные зоны.

Применение: нанести тональное средство на кожу лица, распределить спонжем. Перед использованием рекомендуется намочить спонж, отжать лишнюю воду.

ОДИН ЗА ВСЕХ

5 Многофункциональность бальзама Purple Tree Miracle Balm позволяет использовать его для устранения раздражения и сухости кожи лица и для ухода за огрубевшей кожей стоп, локтей и коленей. А также как праймер — перед нанесением макияжа на брови, губы и кожу лица. В составе бальзама только качественные натуральные ингредиенты. Питательные вещества восстановят клетки кожи, снимут воспаления, увлажнят. Высокое содержание витаминов и минералов поможет регенерации клеток. Бальзам также эффективен при лечении солнечных ожогов. **Объем 25 мл.**

Применение: нанести на кожу.

SOS-ВОССТАНОВЛЕНИЕ НОГТЕЙ

6 Средство для ногтей 10 в 1 поможет восстановить ногти после зимнего дефицита витаминов. Инновационная формула содержит питательные вещества, которые помогут восстановить ногти, устранить ломкость, защитить от внешних воздействий. После первого применения ногти приобретут ухоженный и сияющий вид. Более длительное использование активирует рост здоровых ногтей и восстанавливает структуру ногтевой пластины, защищает от повреждений. Средство подойдет ногтям в качестве восстановления после гель-лака. Можно использовать в качестве самостоятельного покрытия или основы под цветной лак. **Объем 15 мл.**

Применение: нанести средство с помощью кисти на сухие чистые ногти, использовать в течение месяца для достижения наилучшего результата.

Настоящий каталог не является публичной офертой.

ЭФФЕКТ

МЯГКОСТЬ И УВЛАЖНЕНИЕ

7 «Трава бессмертия» — астрагал перепончатый, гриб пория кокосовидная, листья артемизии, корень пиона и многое другое входят в состав маски для лица Dewytree Su Bonan Mask. Благодаря концентрации природных компонентов маска прекрасно увлажняет, успокаивает и смягчает кожу. Большинство экстрактов действуют как антиоксиданты: восстанавливают кожу, тонизируют и обладают омолаживающим эффектом. **Вес 25 г.**

Применение: открыть упаковку и равномерно распределить маску на лице, оставить для воздействия на 10–20 минут. Снять маску и легко помассировать кожу до полного впитывания.

ЧИСТАЯ КОЖА

8 Пудра для умывания A'Pieu Baking Soda содержит соду и экстракты фруктов и помогает очистить кожу от повседневных загрязнений, омертвевших клеток, сальных пробок. Мягкая формула подходит для любого типа кожи. Экстракт папайи удаляет отмершие частички кожи, успокаивает и смягчает кожу. Экстракт лимона заряжает клетки энергией и осветляет пигментные пятнышки. Пудра подходит для ежедневного очищения. **Вес 50 г.**

Применение: насыпать достаточное количество средства в сухую ладонь и добавить воды. Растирающими движениями вспенить и нанести на влажную кожу лица мягкими круговыми движениями, смыть теплой водой.

3 ШАГА К ПОБЕДЕ НАД МОРЩИНАМИ

9 Трехступенчатая система Shinetree для лица против морщин с экстрактом секрета улитки рассчитана на одно применение. Набор состоит из пенки для умывания, маски и крема. Очищающая кремообразная пенка тщательно удаляет с кожи и из пор различные загрязнения. Фруктовые экстракты в составе смягчают кожу. Тканевая маска с экстрактом секрета улитки, богатым минералами, увлажняет и питает кожу. После применения маски разглаживаются мелкие морщинки, повышается упругость и эластичность. Питательный крем содержит комплекс растительных компонентов. **Объем 1,5 x 25 x 1,5 мл.**

Применение: **1.** Умыть лицо с использованием очищающей пенки. **2.** Маску равномерно распределить на лице, оставить для воздействия на 15–20 минут. Снять маску. **3.** Нанести питательный крем.

Настоящий каталог не является публичной офертой.

БЕРЕЖНОЕ **ОТБЕЛИВАНИЕ**

и сохранение белизны зубов

로고마크

- защищают десны
- освежают дыхание
- укрепляют зубную эмаль
- предотвращают развитие кариеса

СОДЕРЖАТ КОМПЛЕКС ИЗ 78 000 ОТБЕЛИВАЮЩИХ КАПСУЛ

Отбеливающая зубная паста с экстрактом трав

Отбеливающая зубная паста с экстрактом ягод

Подружка

ЭКСКЛЮЗИВНО

В СЕТИ МАГАЗИНОВ «ПОДРУЖКА»

로고마크 – бренд MUKUNGWA

Реклама

ИТОГИ

1–28 февраля

ИТОГИ ФЕСТИВАЛЯ

EVELINE. Объявляем победителей

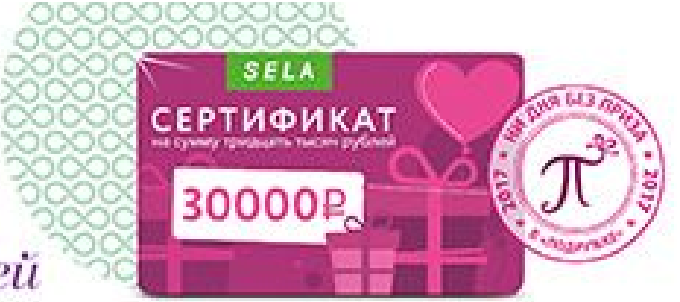

*Номер чека.

1 ФЕВРАЛЯ

Ирина Ханцеверова
0149-11.2618.14*

Татьяна Мироничева
0122-18.1641.18*

2 ФЕВРАЛЯ

Наталья Кочетова
0097-16.3568.176*

Татьяна Петухова
0229-11.985.54*

3 ФЕВРАЛЯ

Екатерина Матвеева
0044-16.1414.13*

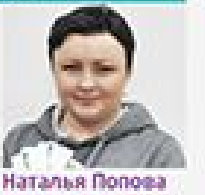
Наталья Попова
0237-12.1706.97*

4 ФЕВРАЛЯ

Александра Иванова
0098-19.1053.108*

Алла Осипова
0511-12.513.14*

5 ФЕВРАЛЯ

Наталья Журкина
0091-13.3075.70*

Юлия Лепешкова
0225-14.819.117*

6 ФЕВРАЛЯ

Ирина Баранова
0249-12.2417.175*

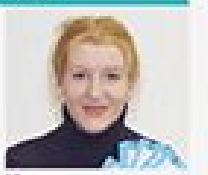
Ирина Рукавишникова
0011-19.2303.120*

7 ФЕВРАЛЯ

Надежда Торбинова
0213-12.1167.52*

Юлия Щербашина
0206-15.2001.8*

8 ФЕВРАЛЯ

Татьяна Силкова
0250-11.1455.11*

Татьяна Шуленина
0219-11.2618.21*

9 ФЕВРАЛЯ

Наталья Мельник
0174-16.1743.35*

Виктория Морозова
0189-16.1501.2*

10 ФЕВРАЛЯ

Марина Карасева
0208-17.1157.3*

Анна Филатова
0523-12.5.99*

11 ФЕВРАЛЯ

Мария Лапина
0216-11.1853.76*

Екатерина Пугачева
0260-13.460.92*

12 ФЕВРАЛЯ

Татьяна Кирпичникова
0143-17.2478.9*

Людмила Ничипорук
0198-12.1371.92*

13 ФЕВРАЛЯ

Надежда Ермачкова
0116-13.2924.68*

Мария Кошкина
0115-15.2502.113*

14 ФЕВРАЛЯ

Лариса Пиленова
0138-23.1265.162*

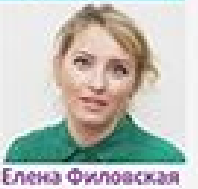
Елена Филовская
0159-18.1220.213*

15 ФЕВРАЛЯ

Дарья Конурина
0207-14.1183.325*

Ирина Федченкова
0170-17.1155.329*

Настоящий каталог не является публичной офертой.

16 ФЕВРАЛЯ

Ольга Земскова
0514-12.448.16*

Ольга Николаева
0243-12.421.244*

17 ФЕВРАЛЯ

Кристина Захарова
0166-16.2150.44*

Надежда Козлова
0055-16.3316.57*

18 ФЕВРАЛЯ

Анастасия Козлова
0231-11.1358.53*

Елена Тарновицкая
0194-14.857.19*

19 ФЕВРАЛЯ

Анна Павлова
0519-13.153.25*

Дария Рыбникова
0148-18.1192.198*

20 ФЕВРАЛЯ

Юлия Бельченкова
0502-12.1540.3*

Светлана Максимова
0132-16.3206.127*

21 ФЕВРАЛЯ

Юлия Родионова
0161-16.3385.5*

Марина Смирнова
0135-14.2655.138*

22 ФЕВРАЛЯ

Юлия Полякова
0501-12.1234.154*

Марина Русина
0146-19.1160.254*

23 ФЕВРАЛЯ

Виктория Николаева
0017-16.2954.200*

Светлана Остапенко
0167-19.1471.66*

24 ФЕВРАЛЯ

Марина Сизова
0120-25.1019.169*

Марина Цепляева
0254-11.142.42*

25 ФЕВРАЛЯ

Екатерина Васильева
0520-11.148.38*

Ирина Супраненок
0242-11.1000.229*

26 ФЕВРАЛЯ

Татьяна Волкова
0147-17.3479.58*

Евгения Карлина
0503-11.1186.152*

27 ФЕВРАЛЯ

Татьяна Александрова
0165-12.1344.28*

Валентина Лобанова
0186-17.901.37*

28 ФЕВРАЛЯ

Ольга Борисова
0241-11.704.111*

Ирина Юстратова
0236-15.93.165*

ПРИЗ КАЖДЫЙ ДЕНЬ:

2 сертификата в SELA на 30 000 ₽ и гарантированный подарок — тушь для ресниц

Настоящий каталог не является публичной офертой.

ИТОГИ КОНКУРСА ПРАЗДНИК Купидона

Миновала самая сердечная и романтичная дата года — 14 февраля. Сердца полнились любовью, а душа просила сделать что-нибудь очень хорошее. Повинуясь велению сердца, «Подружка» решила порадовать своих покупателей добрым романтическим конкурсом под кодовым названием «Любовь — это...». Напомним условия: тебе необходимо было заполучить февральский журнал «Подружка», сделать фотографию с предметом своего обожания и выслать кадр к нам в редакцию. Все выполнившие условия становились участниками розыгрыша.

Барабанная дробь! Мы готовы объявить имена победителей, которые получат сертификаты магазина «Подружка» номиналом 3000 рублей.

От всей души поздравляем победителей и благодарим участников. Впереди еще много конкурсов и много побед. Участвуй, и в следующий раз удача улыбнется именно тебе!

Победители:

Екатерина Якушева

Алина

Ирина Валиулина

Алла Морфина

Евгения Сергеева

Анна Фадеева

Вероника Шапранова

Мария Малиновская

Ольга Т

Елена Шепелева

Ольга Ванин

Ольга Корякина

Диана Султанова

Луиза Айнетдинова

Наталия Белозерова

Кристина Лапицкая

Виктория Викторина

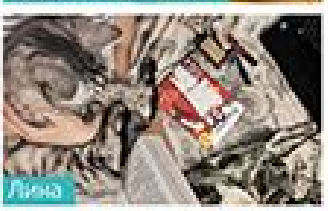
Лина

Анастасия Мыскина

Екатерина Мелкумова

Настоящий каталог не является публичной офертой.

Новый Air Wick Pure

- не содержит воды
- дарит чистый аромат
- без мокрого распыления

ДО 3 РАЗ ДОЛЬШЕ
в использовании, чем обычные аэрозоли*

*В сравнении с освежителем воздуха Air Wick 240 мл при продолжительности распыления 1 спрея 2 секунды на основании отчета ASC-044 от 29.07.16 Ар&Ди Мэйнтенанс & Экспаншн груп, г. Халл, Великобритания.

Жизнь в стиле NON-STOP

Материал подготовила Елена Фефелова

КУЛЬТОВЫЙ АКСЕССУАР

ШЕЛКОВЫЙ ЛАБИРИНТ. РЕДКИЕ ПЛАТКИ HERMÈS

7 марта — 14 мая,
Всероссийский музей декоративно-прикладного и народного искусства

Maison Carre Foundation — уникальный проект, частная коллекция, собранная Александром и Екатериной Цыбиными. Коллекция входит в тройку крупнейших собраний мира и насчитывает более 700 уникальных дизайнов, созданных с 1938 года и до наших дней. Помимо собственно платков, на выставке будут представлены авторские эскизы к некоторым из них, а также исходные материалы, вдохновившие художников на создание дизайна.

Стоимость билетов 250 ₽.
vmdpni.ru

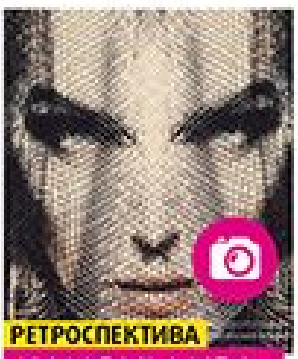

РЕТРОСПЕКТИВА

КАНОНЫ КРАСОТЫ ДЖОВАННИ ГАСТЕЛА

16 марта — 9 мая,
Центр фотографии имени братьев Люмьер

Вот уже более 40 лет Джованни Гастела смотрит на мир через объектив фотокамеры, создавая свой собственный мир моды и фотографии. Его работы украшают страницы именитых глянцевых изданий Vogue, Harper's Bazaar, Elle, Glamour. Кадры не лишены драматургии, иллюзорности и глубочайшего смысла. Для создания оптической иллюзии Гастела использует различные приемы от Ренессанса до поп-арта.

Стоимость билетов от 200 ₽.
lumiere.ru

ОБНАЖЕНИЕ ДУШИ

PIRELLI CALENDAR BY PETER LINDBERG AND MORE...

17 марта — 14 мая,
Мультимедиа Арт Музей, Москва

44-й раз выпущен легендарный календарь Pirelli. Общая концепция календаря — запечатленные эмоции. Над выпуском работал Питер Линдберг, один из самых влиятельных фотографов современности. Линдберг стремился показать не идеальные обнаженные тела, а эмоции и ощущения. В объектив попали 14 всемирно известных актрис: Николь Кидман, Ума Турман, Пенелопа Крус, Джулианна Мур и другие.

Стоимость билетов уточняется.
mamm-mdf.ru

НОЧЬ ПОЖИРАТЕЛЕЙ РЕКЛАМ

НЕ ДО СНА

НОЧЬ ПОЖИРАТЕЛЕЙ РЕКЛАМЫ

21 апреля, Crocus City Hall

Порядка 50 стран участвуют в грандиозном проекте Жана Мари Бурико, родоначальника шоу. В 2017 году шествие «Ночи пожирателей рекламы» начнется с «Крокус Сити Холла».

Стоимость билетов от 1900 ₽.
crocus-hall.ru/events/adeaters17

КОНЦЕРТ В 360 ГРАДУСОВ

КОНЦЕРТ «БАСТА»

22 апреля,
СК «Олимпийский»

30 тысяч человек и грандиозное живое шоу продолжительностью два часа. Артист выступит с расширенным составом музыкантов и сыграет «один из главных русскоязычных альбомов года». Сцену планируют установить прямо по центру «Олимпийского», чтобы обеспечить зрителям обзор в 360 градусов.

Стоимость билетов от 500 ₽.
olimpik.ru/content/events/concert/234197

Организаторы оставляют за собой право внести изменения в порядок проведения мероприятия (сроки, площадки и список участников).

Настоящий каталог не является публичной офертой.
Информация носит ознакомительный характер.

Сеть магазинов «Подружка» приглашает в магазины Москвы, Московской области и Санкт-Петербурга

ТРЕБОВАНИЯ:
- гражданство РФ;
- активность, грамотная речь, коммуникабельность

Продавец-кассир*
28 300 ₽

Товаровед*
34 400 ₽

Старший продавец-кассир*
38 900 ₽

Менеджер магазина*
93 500 ₽

10 причин работать в «Подружке»

- Работа в **стабильной компании** – *лидере рынка в формате «магазин рядом с домом»*
- Трудоустройство в соответствии с **ТК РФ**
- **Официальная** конкурентоспособная **заработная плата**, премия по результатам работы
- **Дружный коллектив**, честность и открытость компании
- Бесплатное обучение и **повышение квалификации**, высокий уровень подготовки кадров
- Возможность **работать рядом с домом**, гибкий график работы
- Реальные **перспективы карьерного роста** – постоянный рост и развитие сети
- **Динамичный бизнес** и высокие технологии, сложные задачи и гибкие решения
- Быть **в курсе всех новинок** и инноваций парфюмерно-косметического рынка
- **20% скидка на продукцию** и бесплатная фирменная одежда

* Средняя заработная плата за 1 квартал 2016 года до вычета НДФЛ.

Офисы:
- г. Москва, м. «Автозаводская», ул. Ленинская Слобода, д. 19, бизнес-центр «Омега-Плаза» (3 минуты от метро). Тел.: 8 (495) 380-28-29. E-mail: rabota@taber.ru
- г. Санкт-Петербург, м. «Пролетарская», проспект Обуховской Обороны, д. 120, лит. З, офис 806 (8-й этаж). Тел.: 8 (812) 384-44-47. E-mail: mikhailova@taber.ru

Узнать об открытых вакансиях или записаться на собеседование можно, позвонив по телефонам, отправив письмо по e-mail или заполнив анкету на нашем сайте www.podrygka.ru | подружка.рф rabotavpodrygke.ru

Жизнь в стиле NON-STOP

Материал подготовила Елена Фефелова

ЗАНИМАТЕЛЬНАЯ БИОЛОГИЯ

БИОЭКСПЕРИМЕНТАНИУМ

1 марта — 2018 год, Арт-пространство «Конюшенная, 2»

Говорят, что все ответы можно найти в книгах, но ведь юным пытливым умам хочется познавать окружающий мир на практике. Как устроена планета, существуют ли русалки и зомби, можно ли влезть в панцирь черепахи, сколько воды в теле человека. Ответы на все эти и многие другие вопросы ты найдешь на интерактивной площадке «Биоэкспериментаниум». Здесь посетители могут потрогать, попробовать, побегать, покричать и поэкспериментировать. Двоечников не бывает, бывают скучные формы обучения.

Стоимость билетов от 350 ₽.
bioexperimentanium.ru/saint-petersburg/

АКУСТИКА

КОНЦЕРТ ГРУППЫ «АЛОЭВЕРА»

14 апреля, Музей современного искусства «Эрарта»

«АлоэВера» предпочитает удивлять энергичной, яркой музыкой, сторонясь акустических программ. «Акустика — это слишком личное, слишком настоящее. Легче раздеться, чем играть акустику», — говорили ребята до недавнего времени. Однако специально для концерта в «Эрарте» они решились на сложный творческий эксперимент. Впервые в концерт «АлоэВера» войдет лирика — проникновенные мелодии и трогательные стихи.

Стоимость билетов от 600 ₽.
erarta.com/ru

ТУФЛИ КАК ИСКУССТВО

МАНОЛО БЛАНИК. ОБУВЬ КАК ИСКУССТВО

29 апреля — 23 июля, Главный Штаб Государственного Эрмитажа

Маноло Бланик — испанский дизайнер обуви и основатель одноименной компании. Его работы ты могла видеть в культовом сериале «Секс в большом городе». Выставка представляет собой ретроспективу туфель, созданных Маноло Блаником на протяжении 45 лет. Экспозиция состоит из шести тематических секций — «Искусство и архитектура», «Природа», «Сердце», «Гала», «Материалы», «География».

Стоимость билетов от 580 ₽.
hermitagemuseum.org

ПРЕМЬЕРЫ ФИЛЬМОВ

Время первых

1960-е годы. Россия и США бьются за первенство в космической гонке. Цель — выход человека в открытый космос. За две недели до старта взрывается тестовый корабль СССР, но сдаваться не в наших правилах. Опытный военный летчик Павел Беляев и его напарник Алексей Леонов решаются рискнуть...

Ожидаемая премьера 6 апреля.

Матрица времени

Главная героиня Саманта — крутая девчонка, которой везет по жизни. Однако в ту пятницу, 12 февраля, день не задался с самого начала. А потом эта ужасная авария на трассе. Саманта каким-то образом попадает в петлю времени, из которой есть только один выход — вычислить ошибку и исправить неверный шаг. Но каждый раз что-то не срабатывает.

Ожидаемая премьера 6 апреля.

Организаторы оставляют за собой право внести изменения в порядок проведения мероприятия (сроки, площадки и список участников).

Настоящий каталог не является публичной офертой.
Информация носит ознакомительный характер.

ОТКРЫТИЕ
новых магазинов «Подружка»!

СКИДКИ | УГОЩЕНИЯ | ПОДАРКИ

21 апреля, г. Москва, ул. Щербаковская, д. 35

22 апреля, г. Дзержинский, ул. Лесная, д. 11

АДРЕСА МАГАЗИНОВ

МОСКВА

Авиамоторная
- ул. Энергетическая, д. 9
- ул. Солдатская, д. 6а

Автозаводская
- ул. Ленинская Слобода, д. 19, в офисном центре «Омега Плаза»

Алма-Атинская
- ул. Паромная, д. 7, корп. 5

Алтуфьево
- ул. Лескова, вл. 12а
- ул. Софьи Ковалевской, д. 1

Аэропорт
- ул. Черняховского, д. 6

Бабушкинская
- ул. Дудинка, д. 3
- ул. Полярная, д. 3, корп. 1
- проезд Дежнёва, д. 27, корп. 1

Багратионовская
- Багратионовский проезд, д. 7, корп. 20в

Беляево
- ул. Миклухо-Маклая, д. 32а (ТЦ «Капитолий»)

Братиславская
- 3-й квартал Капотни, д. 13

Бульвар Дмитрия Донского
- ул. Грина, д. 32
- ул. Старокачаловская, д. 16

Бульвар Рокоссовского
- Открытое ш., д. 9, стр. 4

Варшавская
- Чонгарский бул., д. 10, стр. 1

ВДНХ
- ул. Бажова, д. 8

Водный стадион
- Ленинградское ш., д. 58, стр. 26 (ТЦ «Персей для детей»)

Волжская
- ул. Краснодонская, вл. 16

Динамо
- Ходынский бул., д. 4 (ТЦ «Авиапарк»)

Дмитровская
- Старый Петровско-Разумовский проезд, д. 1/23, стр. 1 (ТОЦ «Вымпел»)

Домодедовская
- Каширское ш., 24-й км МКАД (ТЦ «Вегас»)
- ул. Елецкая, д. 15

Жулебино
- ул. Авиаконструктора Миля, д. 7

Калужская
- ул. Академика Челомея, д. 46

Кожуховская
- ул. Трофимова, д. 15

Коломенская
- ул. Судостроительная, д. 29

Коньково
- ул. Профсоюзная, д. 109
- ул. Островитянова, д. 13

Красногвардейская
- ул. Кустанайская, д. 6 (ТЦ «Столица»)

Крымская
- «ПОДРУЖКА»-ДИСКОНТ! –15% ВСЕГДА! ул. Большая Черемушкинская, д. 1 (ТЦ «РИО»)

Кузьминки
- ул. Фёдора Полетаева, д. 34
- ул. Юных Ленинцев, д. 73, корп. 1
- Волгоградский просп., д. 119а

Кунцевская
- ул. Толбухина, д. 9

Ленинский проспект
- «ПОДРУЖКА»-ДИСКОНТ! –15% ВСЕГДА! ул. Орджоникидзе, д. 11, стр. 1 (Дисконт-центр)

Лермонтовский проспект
- ул. Пронская, д. 8/4

Люблино
- ул. Краснодарская, д. 57, корп. 3

Марьино
- Новочеркасский бул., д. 13

Митино
- Ангелов пер., д. 8

Нагорная
- Нагорный бул., д. 7

Новогиреево
- ул. Саянская, д. 10а
- ул. Старый Гай, д. 9
- ш. Энтузиастов, д. 96б

Новокосино
- ул. Новокосинская, д. 47

Октябрьское Поле
- ул. Маршала Бирюзова, д. 29
- ул. Маршала Тухачевского, д. 36

Орехово
- Шипиловский проезд, д. 39, корп. 2

Отрадное
- Алтуфьевское ш., д. 40д
- ул. Каргопольская, д. 14, корп. 1

Первомайская
- ул. Первомайская, д. 87, стр. 1

Перово
- ул. Владимирская 3-я, д. 24г
- ул. Новогиреевская, д. 11/36, стр. 1
- Зелёный просп., д. 28, стр. 1
- ул. Перовская, д. 32, стр. 1

Петровско-Разумовская
- Бескудниковский бул., д. 12
- Дмитровское ш., д. 89 (ТЦ «XL»)
- Коровинское ш., д. 20, корп. 1
- ул. Новая, д. 9
- ул. Талдомская, д. 15

Печатники
- ул. Шоссейная, д. 30

Планерная
- ул. Планерная, д. 7 (ТЦ «Планерный»)

Пражская
- ул. Красного Маяка, д. 16б

Преображенская площадь
- ул. Большая Черкизовская, д. 5, корп. 1

Речной вокзал
- ул. Фестивальная, д. 53а

Свиблово
- ул. Снежная, д. 21/1

Семёновская
- просп. Будённого, д. 29/1, стр. 1
- ул. Щербаковская, д. 35 (с 21 апреля)*

Славянский бульвар
- ул. Матвеевская, д. 20, корп. 3

Сокол
- Ленинградский просп., д. 74а

Строгино
- ул. Таллинская, д. 7

Сходненская
- Райниса Яна бул., д. 4, корп. 1
- ул. Сходненская, д. 52, корп. 1

Текстильщики
- ул. Юных Ленинцев, д. 3

Тёплый Стан
- ул. Профсоюзная, д. 129а (ТРК «Принц Плаза», –1-й этаж)

Тимирязевская
- ул. Костякова, д. 7/7

Улица Академика Янгеля
- ул. Чертановская, д. 63б, корп. 2

Университет
- ул. Строителей, д. 7, корп. 1

Фили
- Филёвский бул., д. 10

Царицыно
- ул. Ереванская, д. 24, корп. 1, стр. 1
- ул. Бирюлёвская, д. 51, корп. 1
- ул. Касимовская, д. 29

Чертановская
- ул. Чертановская, д. 32/1

Шаболовская
- ул. Шаболовка, д. 10, корп. 2 (ТЦ «Метромаркет»)

Щёлковская
- ул. Уссурийская, д. 9
- ул. Хабаровская, д. 8
- ул. Чусовская, д. 15
- ул. Уральская, д. 13
- Сиреневый бул., д. 1, корп. 5

Электрозаводская
- ул. Госпитальный Вал, д. 16/2

Юго-Западная
- ул. Шолохова, д. 15
- Солнцевский просп., д. 2, стр. 2

МОСКОВСКАЯ ОБЛАСТЬ

Балашиха
- ул. Свердлова, д. 30
- ул. Советская, д. 12
- ул. Советская, д. 1в
- ул. Спортивная, д. 4
- ул. Некрасова, д. 7
- ул. Третьяка, д. 8
- ул. Центральная, д. 40в
- ул. Юбилейная, д. 2, корп. 1

Воскресенск
- ул. Менделеева, д. 26

Дзержинский
- ул. Лесная, д. 11 (с 22 апреля)*

Дмитров
- Советская пл., д. 2

Долгопрудный
- ул. Центральная, д. 5
- ул. Первомайская, д. 44

Домодедово
- просп. Туполева, д. 2

Егорьевск
- ул. Советская, д. 121 (ТЦ «Егорьевский пассаж»)

Жуковский
- ул. Дугина, д. 28/12
- ул. Гагарина, д. 35

Зеленоград
- Магазин «Подружка» в к. 1204
- Магазин «Подружка» в к. 1446 (ТЦ «Столица»)
- Магазин «Подружка» в к. 900, –1-й этаж
- Магазин «Подружка» в к. 234а (ТЦ «Атак»)

Клин
- ул. Гагарина, д. 26

Коломна
- ул. Октябрьской Революции, д. 366 (ТЦ «Максимум»)

Королёв
- ул. Пушкинская, д. 13
- просп. Королёва, д. 9

* Точную дату открытия можно узнать по телефону колл-центра или на сайте.

Телефон колл-центра: 8 800 707-47-47
Режим работы: ежедневно с 09:00 до 21:00

Карту и описание проезда смотрите на сайте:
www.podruzka.ru | подружка.рф

Красногорск
- ул. Комсомольская, д. 49

Лобня
- ул. Ленина, д. 9а

Лыткарино
- ул. Октябрьская, д. 30
- ул. Спортивная, стр. 22

Люберцы
- ул. Воинов Интернационалистов, д. 3
- Октябрьский просп., д. 380ж
- пос. Калинина, д. 42
- ул. Смирновская, д. 23

Мытищи
- ул. Воровского, д. 1
- ул. Юбилейная, д. 35, корп. 3
- Ярославское ш., 1 км от МКАД (ТРК «XL»)

Ногинск
- ул. 3-го Интернационала, д. 69

Одинцово
- ул. Союзная, д. 7в
- Можайское ш., д. 71
- Можайское ш., д. 151

Орехово-Зуево
- ул. Бирюкова, д. 41
- ул. Ленина, д. 49

Павловский Посад
- ул. Большая Покровская, д. 35

Подольск
- ул. Советская, д. 2/1
- Октябрьский просп., д. 9в

Пушкино
- ул. Чехова, 12 (ТЦ «ВИТ»)

Раменское
- ул. Коммунистическая, д. 26
- ул. Михалевича, д. 5

Реутов
- ул. Ленина, д. 16
- ул. Советская, д. 7
- Юбилейный просп., д. 33

Сергиев Посад
- Новоугличское ш., д. 46

Серпухов
- ул. Ворошилова, д. 113
- ул. Ворошилова, д. 169-171

Солнечногорск
- ул. Красная, д. 70

Ступино
- ул. Андропова, д. 69

Фрязино
- ул. Московская, д. 3

Химки
- ул. Московская, д. 11
- Юбилейный просп., д. 40

Щёлково
- ул. Институтская, д. 27б
- ул. Пушкина, д. 1/16
- ул. Талсинская, д. 2

Электросталь
- ул. Николаева, д. 30
- ул. Карла Маркса, д. 30а
- ул. Победы, д. 17, корп. 1

САНКТ-ПЕТЕРБУРГ

Автово
- просп. Стачек, д. 94а

Василеостровская
- Средний просп. В.О., д. 35, лит. А

Владимирская
- Загородный просп., д. 10

Звенигородская
- Загородный просп., д. 33

Комендантский проспект
- ул. Долгозёрная, д. 14, корп. 2, лит. А (ТРК «Пять Озёр»)
- ул. Планерная, д. 59 (ТРЦ «Мегаполис»)

Купчино
- Балканская пл., д. 5, лит. Я (ТЦ «Балканский 3»)

Ладожская
- просп. Косыгина, д. 30, корп. 1а (ТЦ «Зебра»)

Лиговский проспект
- ул. Разъезжая, д. 42/34

Московская
- Пулковское ш., д. 25, корп. 1, лит. А (ТРК «Лето»)

Петроградская
- Большой просп. П.С., д. 84
- Большой просп. П.С., д. 98

Площадь Восстания
- Суворовский просп., д. 2

Приморская
- ул. Железноводская, д. 68, лит. А, пом. 12Н

Проспект Просвещения
- просп. Просвещения, д. 32

Рыбацкое
- ул. Тепловозная, д. 31 (ТЦ «Порт Находка»)

Сенная площадь
- ул. Садовая, д. 27

Спортивная
- Средний просп. В.О., д. 11

Технологический институт
- Московский просп., д. 40

ул. Дыбенко
- просп. Большевиков, д. 27а (ТЦ «Смайл»)
- просп. Большевиков, д. 15, пом. 3Н, лит. Ц

Чкаловская
- ул. Б. Разночинная, д. 16, лит. А

Lady Pink
ACCESSORIES

Glam Touch

Эксклюзивно в магазинах «Подружка»