НАРОДНЫЙ №1

www.narodniy.ru

Каталог товаров с 1 по 15 июля 2026 г.

19,99

ТОМАТЫ
1 КГ

19,99

ОГУРЦЫ
1 КГ

63,90

КВАС "ХЛЕБНЫЙ"
ЖИВОГО БРОЖЕНИЯ, 2 Л

199,90

КВАС "ЖЕЛТАЯ БОЧКА"
3,5 Л

69,90

СВЕКЛА МАРИНОВАННАЯ НАРЕЗАННАЯ,
500 ГР

29,90

ЯЙЦО,
1 ДЕСЯТОК

9,90

БАТОНЧИК ШОКОЛАДНЫЙ "ЧАЙКОФСКИЙ"
В АССОРТИМЕНТЕ, 40 ГР

29,90

ПЕЧЕНЬЕ СДОБНОЕ "ЧАЙКОФСКИЙ"
С НАЧИНКОЙ
ЕЖЕВИЧНЫЙ ВКУС, 120 ГР

39,90

ПЕЧЕНЬЕ СДОБНОЕ "ЧАЙКОФСКИЙ"
С КУСОЧКАМИ
ШОКОЛАДА, 145 ГР

39,90

ПИРОЖНОЕ "ТИРАМИСУ"
ПРОТЕИНОВОЕ,
40 ГР

29,90

БЗМЖ МОРОЖЕНОЕ "ДАША", "МИТЯ"
В ШОКОЛАДНОЙ ГЛАЗУРИ,
70 ГР

ФРУКТЫ, ЯГОДЫ

САМЫЕ ДЕШЕВЫЕ В ГОРОДЕ

39,90

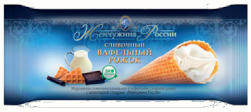

БЗМЖ МОРОЖЕНОЕ РОЖОК ВАФЕЛЬНЫЙ "ЖЕМЧУЖИНА РОССИИ"
СЛИВОЧНЫЙ, 110 ГР

Ждём Вас по адресам: с 08:00 до 02:00 СПб, м. “Ладожская”, пр. Косыгина, 21,
с 08:00 до 01:00 м. “Пр. Просвещения”, ул. Хошимина, 14

НАРОДНЫЙ №1

Ждём Вас с 08:00 до 01:00 по адресу:
Санкт-Петербург, м. “Пр. Просвещения”, ул. Хошимина , 14

75 90

КОЛБАСА НАРЕЗКА ТД "ИНЕЙ"
БРАУНШВЕЙГСКАЯ, САЛЬЧИЧОН, ЗЕРНИСТАЯ
С/К 60 ГР
ХРАНЕНИЕ БЕЗ ХОЛОДИЛЬНИКА

49 90
~~59 90~~

КОЛБАСА КУРИНАЯ
П/К 200 ГР, "СОВАД"

149 90
~~189 90~~

КОЛБАСА "МОЛОКУША"
ВАР. 400 ГР,
"СТАРОДВОРСКИЕ КОЛБАСЫ"

149 90
~~189 90~~

КОЛБАСА "ФИЛЕЙСКАЯ"
ВАР. 400 ГР,
"СТАРОДВОРСКИЕ КОЛБАСЫ"

59 90
~~69 90~~

СОСИСКИ "БАРАНЬИ"
300 ГР "СОВАД"

229 90

ГРУДИНКА "ДЕРЕВЕНСКАЯ"
В/К 300 ГР,
"СЕРБСКАЯ ЗИМНИЦА"

559 90
~~589 90~~

КАРБОНАД "ТРАДИЦИОННЫЙ"
В/К 1 КГ ФК "ЛАДОГА"

399 90

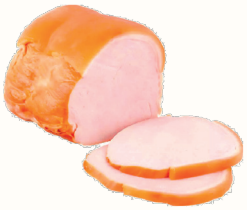

КОРЕЙКА ПРЕМИУМ
В/К 1 КГ, "АНКОМ"

479 90

БЕКОН СВИНОЙ ТРАДИЦИОННЫЙ
С/К 1 КГ, ФК "ЛАДОГА"

589 90
~~729 90~~

ОКОРОК "СТОЛИЧНЫЙ"
К/В 1 КГ,
"СЕРБСКАЯ ЗИМНИЦА"

549 90

БЗМЖ СЫР "БЕЛОРУССКОЕ ЗОЛОТО"
45%, 1 КГ

799 90

БЗМЖ СЫР "ВИЛНО"
45%, 1 КГ

159 90

БЗМЖ СЫР "ТИЛЬЗИТЕР"
45%, 200 ГР

159 90

МАЙОНЕЗ "МАХЕЕВЪ"
ПРЕМИУМ С ПЕРЕПЕЛИНЫМ ЯЙЦОМ 50,5%, 800 МЛ

159 90

БЗМЖ МАСЛО СЛИВОЧНОЕ "БОСКОН"
82,5%, 180 ГР

149 90

МАЙОНЕЗ "МОСКОВСКИЙ ПРОВАНСАЛЬ"
КЛАССИЧЕСКИЙ
67%, 576 ГР

Ждём Вас с 08:00 до 02:00 по адресу:
Санкт-Петербург, м. “Ладожская”, пр. Косыгина, 21

НАРОДНЫЙ №1

99,90

БЗМЖ МОЛОКО "СЕВЕРНАЯ ДОЛИНА"
ТОПЛЕНОЕ 3,2%, 900 МЛ

109,90

БЗМЖ МОЛОКО СТЕРИЛИЗОВАННОЕ "РОГАЧЕВ" 3,2%, 1 Л

114,90

БЗМЖ МОЛОКО СГУЩЕННОЕ ЦЕЛЬНОЕ "МАРИЕНТАЛЬ"
С САХАРОМ 8,5%, 380 ГР

99,90

БЗМЖ МОЛОКО СГУЩЕННОЕ "ГЛУБОКОЕ"
ЦЕЛЬНОЕ С САХАРОМ 8,5%, 380 ГР

174,90

ПРОДУКТ СГУЩЕННЫЙ
МОЛОКОСОДЕРЖАЩИЙ С САХАРОМ 7%, 1000 ГР

56,90

БЗМЖ СЛИВКИ "ЭРМАНН"
ПОРЦИОННЫЕ ДЛЯ КОФЕ 10.00% 100 ГР

79,90

БЗМЖ КЕФИР "ЭКОМИЛК"
1%, 900 МЛ

29,90

ЙОГУРТ "ПРОСТОКВАШИНО"
2,9% В АССОРТИМЕНТЕ, 110 ГР

149,90

ТВОРОГ "ДЕРЕВЕНСКИЙ В МАРЛЕ"
5%, 500 ГР

209,90

ПРОДУКТ СМЕТАННЫЙ "АЛЬПИЙСКАЯ КОРОВКА"
20%, 900 ГР

67,90

БЗМЖ СМЕТАНА "БОЛЬШАЯ КРУЖКА"
10%, 300 ГР

189,90

БУЛЬМЕНИ "ГОРЯЧАЯ ШТУЧКА"
СО СЛИВОЧНЫМ МАСЛОМ, 700 ГР
В продаже с 02.07.2026 г.

199,90

ПЕЛЬМЕНИ СОЧНЫЕ
"СТАРОДВОРЬЕ", 800 ГР
В продаже с 02.07.2026 г.

119,90

ЧЕБУПИЦЦА "ГОРЯЧАЯ ШТУЧКА!"
КУРОЧКА ПО-ИТАЛЬЯНСКИ, 250 ГР
В продаже с 02.07.2026 г.

119,90

ЧЕБУПИЦЦА "ГОРЯЧАЯ ШТУЧКА!"
ПЕППЕРОНИ, 250 ГР
В продаже с 02.07.2026 г.

189,90

БУЛЬМЕНИ "ГОРЯЧАЯ ШТУЧКА"
С ГОВЯДИНОЙ И СВИНИНОЙ, 700 ГР
В продаже с 02.07.2026 г.

НАРОДНЫЙ №1

Ждём Вас с 08:00 до 01:00 по адресу:
Санкт-Петербург, м. “Пр. Просвещения”, ул. Хошимина , 14

109 90

ЧЕБУПЕЛИ "ГОРЯЧАЯ ШТУЧКА!"
ГОТОВЫЕ С ВЕТЧИНОЙ И СЫРОМ, 240 ГР
В продаже с 02.07.2026 г.

309 90

СКУМБРИЯ
Н/Р С/М, 1 КГ

399 90

КЕТА
ПБ/Г С/М, 1 КГ

229 90

СЕЛЬДЬ
Н/Р АТЛАНТИЧЕСКАЯ СОЛЕНАЯ ЖИРНАЯ, 1 КГ

289 90

ФОРЕЛЬ ФИЛЕ-КУСОК С/С "ОКЕАНОМАНИЯ",
150 ГР

109 90

ЛОСОСЬ РУБЛЕНЫЙ МАЛОСОЛЕНЫЙ "БАЛТИЙСКИЙ БЕРЕГ", 150 ГР

109 90

ЛОСОСЬ РУБЛЕНЫЙ С КРЕВЕТКОЙ
"БАЛТИЙСКИЙ БЕРЕГ", 150 ГР

119 90

ШПРОТЫ В МАСЛЕ
ИЗ БАЛТИЙСКОЙ КИЛЬКИ "ЗА РОДИНУ", 160 ГР

79 90

ТУШЕНКА С ГОВЯДИНОЙ
"ЛУЖСКАЯ МАРКА", 325 ГР

79 90

ТУШЕНКА СО СВИНИНОЙ
"ЛУЖСКАЯ МАРКА", 325 ГР

149 90

ОГУРЦЫ СОЛЕНЫЕ "ОТ ДУШИ"
ПО-ДОМАШНЕМУ, 900 ГР

99 90

ГОРОШЕК ЗЕЛЕНЫЙ "ГУСТУС",
400 ГР

99 90

КУКУРУЗА САХАРНАЯ "ГУСТУС"
В ЗЕРНАХ, 425 МЛ

139 90

ПЕРЧИК "СКАТЕРТЬ-САМОБРАНКА"
ХАЛАПЕНЬО ОСТРЫЙ, 370 ГР

49 90

СОУС УНАГИ ПИКАНТНЫЙ "ЮНИ ДАН",
230 ГР

49 90

СОУС "ЮНИ ДАН" БАЛЬЗАМИЧЕСКИЙ,
230 ГР

49 90

СОУС "ТЕРИЯКИ" "ЮНИ ДАН",
230 ГР

49 90

СОУС "ЮНИ ДАН"
ТОМАТНЫЙ БАРБЕКЮ, 230 ГР

39 90

СОУС "ЮНИ ДАН" ХАЛАПЕНЬО,
150 ГР

39 90

ХРЕН СТОЛОВЫЙ "ГУСТОФФ",
150 ГР

29 90

ТОМАТНАЯ ПАСТА "МАХЕЕВЪ",
70 ГР

104 90

КЕТЧУП "МАХЕЕВЪ"
В АССОРТИМЕНТЕ, 500 ГР

74 90

СОУС "МАХЕЕВЪ"
В АССОРТИМЕНТЕ, 200 МЛ

МИНЗДРАВСОЦРАЗВИТИЯ РОССИИ ПРЕДУПРЕЖДАЕТ: ЧРЕЗМЕРНОЕ УПОТРЕБЛЕНИЕ АЛКОГОЛЬНОЙ ПРОДУКЦИИ ВРЕДИТ ВАШЕМУ ЗДОРОВЬЮ

Ждём Вас с 08:00 до 02:00 по адресу:
Санкт-Петербург, м. "Ладожская", пр. Косыгина, 21

НАРОДНЫЙ №1

МИНЗДРАВСОЦРАЗВИТИЯ РОССИИ ПРЕДУПРЕЖДАЕТ: ЧРЕЗМЕРНОЕ УПОТРЕБЛЕНИЕ АЛКОГОЛЬНОЙ ПРОДУКЦИИ ВРЕДИТ ВАШЕМУ ЗДОРОВЬЮ

69 90

НАПИТОК Б/А "РОСИНКА"
"ЗЕЛЕНЫЙ ЧАЙ"
ЦИТРУСОВЫЕ ФРУКТЫ,
МАЛИНА ГАЗ., 1,5 Л

49 90

НАПИТОК Б/А "ПАТИ ТАЙМ"
СО ВКУСОМ МОХИТО И АРБУЗА
СИЛЬНОГАЗИР., 0,9 Л

59 90

НАПИТОК "БАРИНОФФ"
ГАЗ. В АССОРТИМЕНТЕ,
0,25 Л

89 90

НАПИТОК "АСКАНИЯ"
БЕЗАЛКОГОЛЬНЫЙ ГАЗ.
В АССОРТИМЕНТЕ, 0,5 Л

89 90

ВОДА МИНЕРАЛЬНАЯ "НОВОТЕРСКАЯ ЦЕЛЕБНАЯ"
ПИТЬЕВАЯ ЛЕЧЕБНО-
СТОЛОВАЯ ПРИРОДНАЯ, 1,5 Л

59 90

ВОДА ПИТЬЕВАЯ "ВЕСЕЛЫЙ ВОДОВОЗ"
ПРЕМИУМ, 6 Л

54 90

ВОДА ПИТЬЕВАЯ "СВЯТОЙ ИСТОЧНИК"
АРТЕЗИАНСКАЯ
ГАЗ./НЕГАЗ., 1,5 Л

59 90

КВАС "БУКЕТ ЧУВАШИИ"
ДОМАШНИЙ, 0,45 Л

79 90

СОК "ШИРОКИЙ КАРАМЫШ"
В АССОРТИМЕНТЕ, 1 Л

от 109 90

СОКИ И НЕКТАРЫ "АВС"
В АССОРТИМЕНТЕ, 1 Л

69 90

НАПИТОК "ЛАЙМОН ФРЭШ"
СИЛЬНОГАЗИРОВАННЫЙ
В АССОРТИМЕНТЕ, 0,33 Л

79 90

НАПИТОК "ДЖАМПЕР"
В АССОРТИМЕНТЕ, 0,33 Л

19 90

СОК "ЕСТА"
В АССОРТИМЕНТЕ, 200 МЛ

79 90

НАПИТОК "ГЕНЕЗИС" ЭНЕРГЕТИЧЕСКИЙ
В АССОРТИМЕНТЕ, 0,45 Л

79 90

ПИВО СВЕТЛОЕ "ОХОТА КРЕПКОЕ"
8,1%, 0,43 Л

74 90

ПИВО СВЕТЛОЕ "НЕВСКОЕ"
4,6%, 0,45 Л

184 90

ПИВО СВЕТЛОЕ "ЖАТЕЦКИЙ ГУСЬ"
4.6%, 1,35 Л

159 90

ПИВО СВЕТЛОЕ "БАЛТИКА №9 КРЕПКОЕ "
8%, 1,2 Л

НАРОДНЫЙ №1

Ждём Вас с 08:00 до 01:00 по адресу:
Санкт-Петербург, м. "Пр. Просвещения", ул. Хошимина , 14

99 90

НАПИТОК "ГАРРЕТ"
НА ОСНОВЕ ПИВА 4,6% В АССОРТИМЕНТЕ, 0,4 Л

74 90

НАПИТОК ПИВНОЙ "БАЛТИКА ПШЕНИЧНОЕ №0"
Н/Ф Б/А, 0,45 Л

139 90

ПИВО СВЕТЛОЕ "СТЕПАН РАЗИН ПЕТРОВСКОЕ"
4,7%, 1,2 Л

139 90

ПИВО СВЕТЛОЕ "АРСЕНАЛЬНОЕ ТРАДИЦИОННОЕ"
5%, 1,2 Л

489 90

ВИНО ИГРИСТОЕ "ШАТО ТАМАНЬ"
В АССОРТИМЕНТЕ 10,5-12,5%, 0,75 Л

429 90

ВИНО "ВИЛЛА ГРАНДЕ"
10-12% КРАСНОЕ, БЕЛОЕ П/СЛ, 1 Л

329 90

ВИНО "ВАЙНФЕНТЕЗИ"
СУХОЕ В АССОРТИМЕНТЕ 10-12%, 0,75 Л

449 90

ВИНО СОРТОВОЕ "КИММЕРИЯ"
В АССОРТИМЕНТЕ 11,5-13,5%, 0,75 Л

34 90

ПРИПРАВА ДЛЯ МАЛОСОЛЬНЫХ ОГУРЦОВ
"МАГИЯ ВОСТОКА", 50 ГР

34 90

ПРИПРАВА ДЛЯ МАРИНОВАНИЯ ОГУРЦОВ
"МАГИЯ ВОСТОКА", 20 ГР

34 90

ПРИПРАВА ДЛЯ ЗАСОЛКИ И МАРИНОВАНИЯ
"МАГИЯ ВОСТОКА", 20 ГР

34 90

ПРИПРАВА ДЛЯ ЗАСОЛКИ ОГУРЦОВ
"МАГИЯ ВОСТОКА", 20 ГР

19 90

ПРИПРАВА ДЛЯ МАРИНОВАНИЯ ОВОЩЕЙ
"АВС ПРОДУКТ", 30 ГР

19 90

ПРИПРАВА ДЛЯ МАРИНОВАНИЯ "ЭКСТРА"
"МАГИЯ ВОСТОКА", 20 ГР

34 90

ПРИПРАВА ДЛЯ ЗАСОЛКИ ПОМИДОРОВ
"МАГИЯ ВОСТОКА", 20 ГР

34 90

ПРИПРАВА ДЛЯ МАРИНОВАНИЯ ПОМИДОРОВ
"МАГИЯ ВОСТОКА", 20 ГР

132 90

КОЛЕЧКИ СО ВКУСОМ КАРАМЕЛИ И ШОКОЛАДА,
250 ГР

34 90

КОЗИНАК "АЗОВЧАНКА"
ПОДСОЛНЕЧНЫЙ, 150 ГР

179 90

ХАЛВА ПОДСОЛНЕЧНАЯ,
1 КГ

12 90

ВОЗДУШНЫЕ ЗЕРНА РИСА
В САХАРНОМ СИРОПЕ "РУССКИЙ ДЕСЕРТ", 30 ГР

17 90

ТОРТ ВАФЕЛЬНЫЙ "БОЯРУШКА"
КЛАССИЧЕСКИЙ, 38 ГР

59 90

ПЛИТКА "КРАФЕРС ВАФЕРС"
ВАФЕЛЬНАЯ ГЛАЗИР. В АССОРТИМЕНТЕ, 50 ГР

29 90

РУЛЕТ БИСКВИТНЫЙ "ВИКТОРИЯ"
В АССОРТИМЕНТЕ, 150 ГР

49 90

ПЕЧЕНЬЕ ЗАТЯЖНОЕ "НЕЖНАЯ МАРЬЯ",
180 ГР

69 90

ПРЯНИКИ К ЧАЮ
СО ВКУСОМ ШОКОЛАДА, 350 ГР

МИНЗДРАВСОЦРАЗВИТИЯ РОССИИ ПРЕДУПРЕЖДАЕТ: ЧРЕЗМЕРНОЕ УПОТРЕБЛЕНИЕ АЛКОГОЛЬНОЙ ПРОДУКЦИИ ВРЕДИТ ВАШЕМУ ЗДОРОВЬЮ

Ждём Вас с 08:00 до 02:00 по адресу:
Санкт-Петербург, м. "Ладожская", пр. Косыгина, 21

НАРОДНЫЙ №1

69 90

ПЕЧЕНЬЕ САХАРНОЕ "КАСКАД"
ТОПЛЕНОЕ МОЛОКО 290 ГР, С ИЗЮМОМ 300 ГР

269 90

ПЕЧЕНЬЕ "ВАГОН ВИЛС"
С СУФЛЕ В ГЛАЗУРИ С АРОМАТОМ ШОКОЛАДА, 220 ГР

269 90

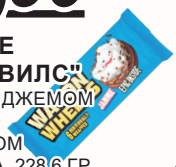

ПЕЧЕНЬЕ "ВАГОН ВИЛС"
С СУФЛЕ И ДЖЕМОМ В ГЛАЗУРИ С АРОМАТОМ ШОКОЛАДА, 228,6 ГР

39 90

БАТОНЧИК "ПРОТЕИН РЕКС"
КАРТОШКА ТРЮФЕЛЬНАЯ, 40 ГР

35 90

ЖЕВАТЕЛЬНАЯ РЕЗИНКА "ЛАВ ИС"
МИНИ МИКС, 21 ГР

49 90

КОНФЕТЫ "АЛЬПЕНЛИБЕ"
СО ВКУСОМ КОФЕ С МОЛОКОМ, 32 ГР

69 90

КОНФЕТЫ "СКАНДИК"
В АССОРТИМЕНТЕ, 14 ГР

99 90

ИРИС МЕНТОС ШОКОЛАД, 114 ГР

29 90

ЖЕВАТЕЛЬНАЯ РЕЗИНКА "ФРЕШБОКС"
В АССОРТИМЕНТЕ, 12,65 ГР

99 90

ПОМАДКА В АССОРТИМЕНТЕ, 150 ГР

219 90

КОНФЕТЫ "КРОКАНТ"
С ГРИЛЬЯЖНЫМ КОРПУСОМ И МИНДАЛЕМ ГЛАЗИРОВАННЫЕ, 500 ГР

289 90

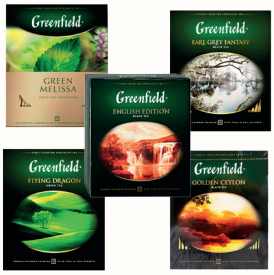

ЧАЙ "ГРИНФИЛД"
В АССОРТИМЕНТЕ ЧЕРНЫЙ/ЗЕЛЕНЫЙ БАЙХОВЫЙ, 100 ПАК.

219 90

ЧАЙ "ТЕСС"
ЧЕРНЫЙ/ЗЕЛЕНЫЙ В АССОРТИМЕНТЕ, 100 ПАК.

199 90

ЧАЙ ЧЕРНЫЙ "ТЕСС"
В АССОРТИМЕНТЕ, 200 ГР

69 90

ЧАЙ "ТЕСС"
ЧЕРНЫЙ/ЗЕЛЕНЫЙ В АССОРТИМЕНТЕ, 25 ПАК.

479 90

КОФЕ РАСТВОРИМЫЙ "ЖАРДИН ДИП ДАРК", 180 ГР

529 90

КОФЕ "ЖАРДИН ГОЛД"
РАСТВОРИМЫЙ, 190 ГР

359 90

КОФЕ НАТ. "ЖОКЕЙ"
ПО-ВОСТОЧНОМУ АРАБИКА МОЛОТЫЙ, 250 ГР

1499 90

КОФЕ "ЖАРДИН"
ЭСПРЕССО ДИ МИЛАНО ЖАРЕНЫЙ В ЗЕРНАХ, 1 КГ

379 90

КОФЕ "ЖАРДИН"
ЭСПРЕССО ДИ МИЛАНО НАТУРАЛЬНЫЙ МОЛОТЫЙ ЖАРЕНЫЙ, 250 ГР

379 90

КОФЕ "ЖАРДИН"
"ЭСПРЕССО ДИ МИЛАНО" НАТУРАЛЬНЫЙ ЖАРЕНЫЙ В ЗЕРНАХ, 250 ГР

379 90

КОФЕ "ЖАРДИН"
ЭКЛЕР МОЛОТЫЙ ЖАРЕНЫЙ, 250 ГР

379 90

КОФЕ "ЖАРДИН"
ЭКЛЕР В ЗЕРНАХ, 250 ГР

259 90

КОФЕ "ЖАРДИН"
В АССОРТИМЕНТЕ, 10 КАПСУЛ

ТК НАРОДНЫЙ №1

ул. Хошимина, д. 14

АРЕНДА ТК НАРОДНЫЙ №1 КОСЫГИНА пр., 21

СДАЮТСЯ ПОМЕЩЕНИЯ СВОБОДНОГО НАЗНАЧЕНИЯ
в ТК Народный №1
по адресу: г. Санкт-Петербург, пр. Косыгина, д. 21 (м. «Ладожская»), ул. Хошимина д. 14, лит. А. (м. «Проспект Просвещения»)
и в **ТК Остров**
на Индустриальном пр. д. 19 (м. «Ладожская»)

Площади от 7 м2 до 2242 м2.

Телефон для связи
8-999-205-40-38
8-999-205-40-37
rent.tknarodniy.ru

зоомагазин Лапы+хвост

сек. 121

сек. 114

сек. 144

ozon.ru выбирайте

сек. 142

АПТЕКА ВИТА ЭКСПРЕСС

CDEK экспресс доставка

сек. 115

Мардан Пекарня

сек. 141.1

РЕСО ГАРАНТИЯ | ЗДЕСЬ И СЕЙЧАС
СТРАХОВАНИЕ
ОСАГО • КАСКО • ИМУЩЕСТВА • БИЗНЕСА

сек. 123.2

ТК НАРОДНЫЙ приглашает на работу:

ПРИЕМЩИК ТОВАРА
от 4 000 руб. до 5 500 руб. в день

КАССИРОВ
350 руб./час + премии

Грузчиков	- от 3 000 руб. в день
Фасовщиков	- от 2 700 руб. в день
Уборщиц	- от 2 660 руб. в день

(возможна работа в ночную смену)

ОБРАЩАТЬСЯ В ОТДЕЛ ПЕРСОНАЛА:

Ст. м. “Пр. Просвещения”,
ул. Хошимина, 14, 3 эт.
тел. +7 900 624-90-34

Ст. м. “Ладожская”,
пр. Косыгина, 21
тел. +7-911-817-81-29